



## Dodatek č. 2 ke Smlouvě o dílo č. 0079/0/OMI/17

uzavřená podle ustanovení § 2586 a násl. zákona č. 89/2012 Sb., občanský zákoník,  
v platném znění (dále jen „občanský zákoník“)

### 1. Smluvní strany

- 1.1. **Objednatel:** Městská část Praha 5  
se sídlem: náměstí 14. října 1381/4, PSČ 150 22, Praha 5 - Smíchov  
zastoupená: Ing. Pavlem Richterem, starostou  
IČO: 00063631  
DIČ: CZ00063631  
bankovní spojení: Česká spořitelna a.s.  
č. účtu: 27-2000857329/0800  
(dále jen „objednatel“)
- 1.2. **Zhotovitel:** RAVION s.r.o.  
se sídlem: Toužimská 588/70, PSČ 197 00, Praha 9 - Kbely  
zastoupená: Janem Steinem, jednatelem  
IČ: 289 90 242  
DIČ: CZ 289 90 242  
bankovní spojení: Česká spořitelna a.s.  
č. účtu: 0497635369/0800  
(dále jen „zhotovitel“)

(společně také jako „smluvní strany“)

### 2. Úvodní ustanovení

- 2.1. Výše uvedené smluvní strany uzavřely dne 29. 11. 2017 Smlouvu o dílo na realizaci veřejné zakázky „ZŠ a MŠ Barrandov I., objekt Chaplinovo nám. 615/1, Praha 5 – Hlubočepy – sociální zázemí pro sportovní areál“ ve znění jejího Dodatku č. 1 ze dne 13. 03. 2018 (dále jen „Smlouva“) a objednatel se zavázal za toto dílo uhradit sjednanou cenu ve výši 11.250.198,45,- Kč bez DPH, tj. 13.612.740,13,- Kč včetně DPH.
- 2.2. Tento dodatek č. 2 (dále také jako „dodatek“) se uzavírá z důvodu změny osob oprávněných jednat za objednatele, z důvodu změny rozsahu předmětu díla a z důvodu nezbytného provedení dodatečných stavebních prací a dodávek, které jsou uvedeny v příloze č. 1, č. 2 a č. 3 tohoto dodatku č. 2. Tyto stavební práce a dodávky nebyly obsaženy v původních zadávacích podmínkách, a jejich potřeba vznikla v průběhu provádění díla a tyto práce jsou nezbytné pro dokončení původních prací díla. V návaznosti na změnu rozsahu předmětu díla dochází rovněž k navýšení ceny předmětu díla a prodloužení termínu předání díla.

### 3. Předmět dodatku

- 3.1. S odkazem na čl. 6 odst. 6.7.4. a 6.7.5. a čl. 12 odst. 12.2. Smlouvy se smluvní strany dohodly na uzavření tohoto dodatku č. 2, jímž se upravuje seznam osob oprávněných jednat za objednatele, rozsah stavebních prací o položky, které jsou specifikovány v příloze č. 1, č. 2 a č. 3 tohoto dodatku č. 2 a tomu odpovídající navýšení ceny a prodloužení termínu předání díla.
- 3.2. Smluvní strany se dohodly, že v čl. 1 odst. 1.3. se pododst. 1.3.1. ruší a nahrazuje následujícím zněním:

*„1.3.1. Za objednatele:*

*ve věcech smluvních:*

*Ing. Pavel Richter, starosta MČ Praha 5*

*ve věcech technických a administrativních:*

*Miroslav Ptáček, pověřen vedením odboru majetku a investic*

*e-mail: [miroslav.ptacek@praha5.cz](mailto:miroslav.ptacek@praha5.cz) tel. 257 000 176*

*Bc. Pavel Vokoun, vedoucí oddělení přípravy a*

*realizace investic, e-mail: [pavel.vokoun@praha5.cz](mailto:pavel.vokoun@praha5.cz)*

*tel. 257 000 482*

*Mgr. Tomáš Nový, referent oddělení přípravy a realizace investic,*

*e-mail: [tomas.novy@praha5.cz](mailto:tomas.novy@praha5.cz) tel. 257 000 306“*

- 3.3. Smluvní strany se dohodly, že seznam podkladů specifikujících předmět, rozsah a způsob provádění díla uvedený ve druhé větě čl. 3 odst. 3.2. Smlouvy se doplňuje o následující body 7., 8. a 9 následujícího znění:

*„7. Položkový rozpočet víceprací a méněprací zpracovaný zhotovitelem (změnový list č. 3)*

*8. Položkový rozpočet víceprací a méněprací zpracovaný zhotovitelem (změnový list č. 4)*

*9. Položkový rozpočet víceprací a méněprací zpracovaný zhotovitelem (změnový list č. 5)“*

- 3.4. Smluvní strany se dohodly, že v čl. 3 odst. 3.2. se poslední věta Smlouvy ruší a nahrazuje se následujícím zněním:

*„Vše uvedené dokumenty bod 1. až 4. jsou nedílnou součástí této smlouvy jako její přílohy č. 1 až č. 4, dokumenty pod bodem 5 a 6 této smlouvy jsou nedílnou součástí této smlouvy jako její přílohy č. 7 a č. 8 a dokumenty pod bodem 7, 8 a 9 této smlouvy tvoří přílohy č. 9, č. 10 a č. 11 a jsou také její nedílnou součástí.“*

- 3.5. Smluvní strany se dohodly, že v čl. 5. se odst. 5.1.2. Smlouvy ruší a nahrazuje se následujícím zněním:

*„5.1.2. předání díla nejpozději do 30. 9. 2018, vč. zajištění případného správného rozhodnutí o povolení k užívání nebo uvedení do provozu pro provedené dílo.“*

- 3.6. Smluvní strany se dohodly, že v čl. 7. se odst. 7.1. Smlouvy ruší a nahrazuje se následujícím zněním:

„7.1.

*Celková cena za řádně provedené a předané dílo dle čl. 3 Smlouvy o dílo je stanovena ve smyslu zákona č. 526/1990 Sb., o cenách, ve znění pozdějších předpisů, dohodou smluvních stran a činí:*

11 855 275,63,- Kč	bez DPH
2.489.607,88,- Kč	21% DPH
14.344.883,51,- Kč	včetně DPH

*(slovy: jedenáctmilionů osm set padesát pět tisíc dvěstě sedmdesát pět korun českých a sedesát tři haléřů bez DPH)*

- 3.7. Smluvní strany se dohodly, že v čl. 7. se odst. 7.2. Smlouvy ruší a nahrazuje se následujícím zněním:

„7.2.

*Cena za dílo uvedená v bodě 7.1. této Smlouvy je cenou podle závazné nabídky zhotovitele ze dne 11.9. 2017, ze dne 08. 02. 2018 a ze dne 18. 5. 2018 a zahrnuje veškeré nutné náklady k řádnému provedení díla. Cena za dílo je stanovena jako konečná a nejvýše přípustná.“*

- 3.8. Smluvní strany se dohodly, že seznam příloh Smlouvy se rozšiřuje o novou přílohu č. 9, č. 10 a č. 11 a mění se příloha č. 4 tak, že přílohy Smlouvy jsou nově následující:

„Příloha č. 1: Projektová dokumentace zpracována firmou Ing. Ivaň Štěr, projektování dopravních staveb CZ s.r.o

Příloha č. 2: Podrobný položkový rozpočet zpracovaný zhotovitelem

Příloha č. 3: Platný doklad o pojištění zhotovitele na odpovědnost za škodu způsobenou jeho činností v souvislosti s plněním této smlouvy o dílo

Příloha č. 4: Harmonogram stavebních prací a dodávek zpracovaný zhotovitelem – aktualizovaný.

Příloha č. 5: Seznam subdodavatelů

Příloha č. 6: Přehled osob – realizační tým

Příloha č. 7: Položkový rozpočet víceprací a méněprací zpracovaný zhotovitelem (změnový list č. 1)

Příloha č. 8: Položkový rozpočet víceprací a méněprací zpracovaný zhotovitelem (změnový list č. 2)

Příloha č. 9: Položkový rozpočet víceprací a méněprací zpracovaný zhotovitelem (změnový list č. 3)

Příloha č. 10: Položkový rozpočet víceprací a méněprací zpracovaný zhotovitelem (změnový list č. 4)

Příloha č. 11: Položkový rozpočet víceprací a méněprací zpracovaný zhotovitelem (změnový list č. 5)“

- 3.9. Ostatní ustanovení Smlouvy zůstávají tímto dodatkem nedotčena. V zájmu vyloučení pochybností smluvní strany výslovně uvádějí, že nevyplývá-li z ustanovení Smlouvy výslovně jinak, zahrnuje pojem „práce“ také vícepráce dle tohoto dodatku č. 2 Smlouvy.

#### 4. Závěrečná ustanovení

- 4.1. Smluvní strany prohlašují, že si tento dodatek přečetly, že byl uzavřen po vzájemném projednání podle jejich pravé a svobodné vůle, určitě, vážně a srozumitelně, nikoli v tísní ani za nápadně nevýhodných podmínek.

- 4.2. Nedílnou součástí tohoto dodatku č. 2 jsou Přílohy č. 1, č. 2 a č. 3, které zároveň tvoří novou přílohu č. 9 Smlouvy – Položkový rozpočet víceprací a méněprací zpracovaný zhotovitelem (změnový list č. 3), přílohu č. 10 Smlouvy – Položkový rozpočet víceprací a méněprací zpracovaný zhotovitelem (změnový list č. 4) a přílohu č. 11 Smlouvy – Položkový rozpočet víceprací a méněprací zpracovaný zhotovitelem (změnový list č. 5). Dále je příloha č. 4 Smlouvy – Harmonogram stavebních prací a dodávek zpracovaný zhotovitelem, nahrazena aktualizovanou verzí.
- 4.3. Tento dodatek č. 2 nabývá platnosti dnem jeho podpisu obou smluvních stran a účinnosti dnem zveřejnění dodatku v registru smluv podle zákona č. 340/2015 Sb., o zvláštních podmínkách účinnosti některých smluv, uveřejňování těchto smluv a o registru smluv, ve znění pozdějších předpisů.
- 4.4. Smluvní strany berou na vědomí, že k nabytí účinnosti tohoto dodatku je nezbytné jeho uveřejnění v registru smluv podle zákona č. 340/2015 Sb., o zvláštních podmínkách účinnosti některých smluv, uveřejňování těchto smluv a o registru smluv, ve znění pozdějších předpisů, do třiceti (30) dnů ode dne podpisu dodatku poslední smluvní stranou, nejpozději do tří (3) měsíců ode dne podpisu dodatku, které provede Městská část Praha 5. Smluvní strany berou na vědomí, že zveřejnění osobních údajů v dodatku uveřejněném v registru smluv podle věty první se děje v souladu s tímto zákonem a s čl. 6 odst. 1 písm. c) nařízení Evropského parlamentu a Rady (EU) 2016/679. Smluvní strany prohlašují, že skutečnosti obsažené v dodatku nepovažují za obchodní tajemství ve smyslu § 504 občanského zákoníku a udělují svolení k jejich užití a uveřejnění bez stanovení jakýchkoliv dalších podmínek.
- 4.5. Tento dodatek byl vyhotoven v pěti (5) stejnopisech, z nichž čtyři (4) výtisky obdrží objednatel a jeden (1) zhotovitel.
- 4.6. Tímto se ve smyslu ustanovení § 43 odst. 1 zákona č. 131/2000 Sb., o hlavním městě Praze, ve znění pozdějších předpisů, potvrzuje, že byly splněny podmínky pro platnost právního jednání městské části Praha 5, a to usnesením Rady městské části Praha 5 č. 28/859/2018 ze dne 27.6.2018.

V Praze dne ..... 28. 6. 2018 .....

V Praze dne ..... 28. 6. 2018 .....

.....  
za objednatele:  
Městská část Praha 5  
Ing. Pavel Richter, starosta



.....  
za zhotovitele:  
RAVION s.r.o.  
Jan Stein, jednatel





# HARMONOGRAM PRACÍ

Veřejná zakázka: "ZŠ a MŠ Barrandov I., obj. Chaplinovo nám. 615/1, Praha 5 - Hlubočepy - sociální zázemí pro sportovní areál"  
Zadavatel: MČ Praha 5

rok měsíc počet týdnů	2017		2018																								
	prosinec	září	15.12.-25.2.	27.2.-6.3.	7.3.-4.5.	4.5.-12.5.	2	3	4	5	6	7	8	9	10	11	12	13	14	15	16	17	18	19	20	21	
Zahájení prací - předání a převzetí staveniště																											
zemní práce, zakládání, bourání																											
světlé a vodorovné konstrukce																											
úpravy povrchů vnitřní / vnější, lešení, podlahy, SDK																											
izolace, povlakové krytiny																											
konstrukce tesařské, klempířské																											
konstrukce truhlářské, zámečnické																											
finální povrchy - obklady, dlažby																											
ZTI, VZT, ÚT																											
ELEKTRO, přeložka VO, EZS																											
přeložka plynové přípojky																											
dokončovací práce - nátěry, malby																											
venkovní úpravy, obrubníky a komunikace																											
Ukončení prací - předání a převzetí díla																											
30.09.2018																											

V Praze dne 29.5.2018



Jan Stein, RAVION s.r.o.

**RAVION**  
S.R.O.

IČ: 289 90 242 DIČ: CZ 289 90 242  
Toužimská 568/70, 197 00 Praha, Kbely  
e-mail: ravion@ravion.cz 2

**ZMĚNOVÝ LIST****03/2018**ze dne: **10.05.2018**projekt: **ZŠ a MŠ Barrandov I., sociální zázemí pro sportovní areál**místo: **Chaplinovo nám. 615/1, Praha 5 - Hlubočepy**

Podepsaní zmocněnci potvrzují v souladu s SoD tuto změnu rozsahu výše uvedeného díla.

**Popis a zdůvodnění změny:**

Úpravy výplňových prvků

Položka 01:	cena /ks	celkem
- příplatek za doplnění bezpečnostního skla (BS) oboustranného (původně BS 1stranné)	2 470 Kč	7 410 Kč
- příplatek za doplnění (BS) oboustranného (původně bez požadavku)	4 430 Kč	17 720 Kč
Položka 05:		
- příplatek za doplnění BS oboustranného (původně BS 1stranné)	2 260 Kč	2 260 Kč
Položka 06:		
- příplatek za doplnění BS oboustranného (původně BS 1stranné)	2 260 Kč	2 260 Kč
- příplatek za vodorovné madlo	3 600 Kč	3 600 Kč
		<b>33 250 Kč</b>

Počet připojených listů:	1	Počet připojených výkresů:	0
Cena méněprací bez DPH:	0 Kč	Cena víceprací bez DPH:	33 250 Kč
Výsledná cena změny bez DPH:	33 250 Kč	Nově sjednaná lhůta dokončení díla:	
Veškeré práce budou splňovat podmínky smlouvy o dílo a budou provedeny ve stejné úrovni co do jakosti materiálů, provedení apod. tak, jak požaduje nebo předpokládá dokumentace zakázky pro celé dílo.			
Podpis zmocněnce objednatele:	Podpis zmocněnce zhotovitele:		
			
Datum: 22.5.2018	 IČ: 289 90 242 DIČ: CZ 289 90 242 Touzimská 588/70, 107 00 Praha Kbely e-mail: ravion@ravion.cz		
Datum:	Datum:		

Změnový list vystavil: **Jan Stein**

TOI vyhotoveno 18.5.18  

	Popis eventuality změny	Stanovisko projektanta *)	Doporučení TDI	Stanovisko OŠK *)	Předběžné stanovisko OMI	Cena za provedení	Konečné stanovisko OMI
1	Doplnění bezpečnostního skla do všech "velkých" oken kancelář + ošetřovna	0	ANO	ANO	ANO	24 075 Kč	
2	Všechna okna s parapetem ve výšce 2000 mm opatřit pákovým zavíráním míst čtyřpolohovým kováním - klika s obtížným přístupem ve výši 240 cm, navíc s komplikovaným přístupem např. nad pisoáry - pákový mechanismus je pro taková okna běžný standard	ANO	ANO	ANO	NE (otevíraná, sklopná s klíčkou)	-	
3	Opatřit i "severní" vstup dveřmi s madlem včetně drobné úpravy přístupové rampy (jde o převýšení jednotek centimetrů) a umožnit tak bezbariérový vstup přímo z rampy vedoucí od vstupu do školy	0	ANO	ANO	ANO	7 780 Kč	
4	Okénko pro výdej klíčů je zbytečně otevíravé/sklápěcí, dostačující by bylo pouze otevíravé (v popise je otevíravé/sklápěcí, v grafickém znázornění je pouze otevíravé)	ANO	ANO	?	ANO (otevírané)	-	
5	Snížení průchozí výšky vstupních dveří na 2200 mm a doplnění nadsvětlení - doporučení výrobce	ANO	ANO	?	ANO	-	

\*) V tabulce jsou ve sloupečku "Stanovisko projektanta" využity odpovědi Ing. Fejksa na můj mail ze dne 4. dubna 2018 (0 v okénku znamená, že projektované řešení vycházelo z nějakého požadavku a projektant se nijak se vůči návrhu nevymezuje). Ve sloupečku "Stanovisko OŠK" jsou potom použita vyjádření OŠK k mailu, který byl přeposlán na odbor školství panem Novým (body 4 a 5 v tomto mailu nebyly obsaženy)

<b>ZMĚNOVÝ LIST</b>		<b>04/2018</b>
<b>ze dne:</b>	<b>28.05.2018</b>	
<b>projekt:</b>	<b>ZŠ a MŠ Barrandov I., sociální zázemí pro sportovní areál</b>	
<b>místo:</b>	Chaplinovo nám. 615/1, Praha 5 - Hlubočepy	

Podepsaní zmocněnci potvrzují v souladu s SoD tuto změnu rozsahu výše uvedeného díla.

**Popis a zdůvodnění změny:**

Na KD 07 9.3.2018 byla zadána průběžná evidence a dokumentace nadměrné tloušťky obetonování potrubí kanalizace a podkladních betonů pod manipulačními plochami.

Skutečnosti zjištěné při odkrytí svrchních vrstev manipulačních ploch a obetonování potrubí kanalizace jsou zdokumentovány v přílohách. Jedná se o vícenákłady vzniklé při bourání konstrukcí z betonu, vč. souvisejících zemních prací.



Na základě prodloužení termínu realizace se obdobně navyšuje položka oplocení - nájem - oddíl 7/ položka 32

Přeměřením a přepočítáním položky 37/ oddíl 7- navyšeni o 2,9 m3

Zjištěním problematického založení stavby - nesoudržné podkladní zeminy se doplňují položky násyp pláně, hutnění podkladní zeminy, ochrana základové spáry a navyšeni geologických činností při kontrolách podkladů.

Položky oddílu VRN se navyšují s ohledem na prodloužení termínu a zvýšení inženýrské činnosti dodavatele.

Přikládáme cenovou nabídku na realizaci tohoto řešení.

Počet připojených listů:	8	Počet připojených výkresů:	1
Cena méněprací bez DPH:	<b>-124 493,81 Kč</b>	Cena víceprací bez DPH:	<b>668 513,99 Kč</b>
Výsledná cena změny bez DPH:	<b>544 020,18 Kč</b>	Nově sjednaná lhůta dokončení díla:	<b>15.10.2018</b>
Veškeré práce budou splňovat podmínky smlouvy o dílo a budou provedeny ve stejné úrovni co do jakosti materiálů, provedení apod. tak, jak požaduje nebo předpokládá dokumentace zakázky pro celé dílo.			
Podpis zmocněnce objednatele:	Podpis zmocněnce zhotovitele:		
			
Datum: 30.5.2018	Datum: 29.5.2018		

Změnový list vystavil: Jan Stein

SOUHLASÍ  
ZA TĚL: ZOBRAZIL  
30.5.18



Podklad k ZL č. 4

Zázemí sportovního areálu ZŠ Chaplinovo náměstí, Praha 5

SOUPIS VÍCENÁKLADŮ STAVBY DLE SKUTEČNOSTI

CENA CELKEM BEZ DPH 544 020,18

m.j. množství j.c. celkem cena

	m.j.	množství	j.c.	celkem cena
<b>ODDÍL 1 - AR a ST část (založení objektu)</b>				
RTS 460 12-0082.R00	m3	111,00	236,00	26 196,00
RTS 215 90-1101.RTS	m2	370,00	72,00	26 640,00
RTS 215 90-1101.RTS	m2	98,50	72,00	7 092,00
URS 273313611	m3	9,85	2 140,00	21 079,00
<b>ODDÍL 6 - VENKOVNÍ KANALIZACE</b>				
DLE CN 132201202R00	m3	123,00	207,00	25 461,00
DLE CN 174101101R00	m3	123,00	71,60	8 806,80
RTS 130 90-0030.RAD	m3	40,00	2 600,00	104 000,00
<b>ODDÍL 7 - VENKOVNÍ ÚPRAVY</b>				
DLE CN 966168	m3	2,90	3 780,00	10 946,88
DLE CN 14111	m3	-16,76	358,00	-5 998,65
DLE CN 14131	m3	0,25	1 250,00	312,50
DLE CN 113138	m3	-9,73	1 240,00	-12 070,16
DLE CN 916819	m2	25 034,50	4,00	100 138,00
RTS 120901121RT3	m3	121,70	1 675,00	203 847,50
RTS 979081111R00	t	243,40	130,00	31 642,00
RTS 97908-1121.R00	t	4 624,60	9,85	45 552,31
DLE CN 123738	m3	-165,00	645,00	-106 425,00
<b>ODDÍL 92 - Vedlejší náklady</b>				
DLE CN 10001000	Kč	1,00	8 500,00	8 500,00
DLE CN 30001000	Kč	1,00	14 800,00	14 800,00
DLE CN 40001000	Kč	1,00	8 900,00	8 900,00
Prokazatelné náklady na zajištění součinnosti geologa nad rámec rozpočtu				
	Kč	1,00	24 600,00	24 600,00

RAVION sro  
Stein Jan

28.05.2018

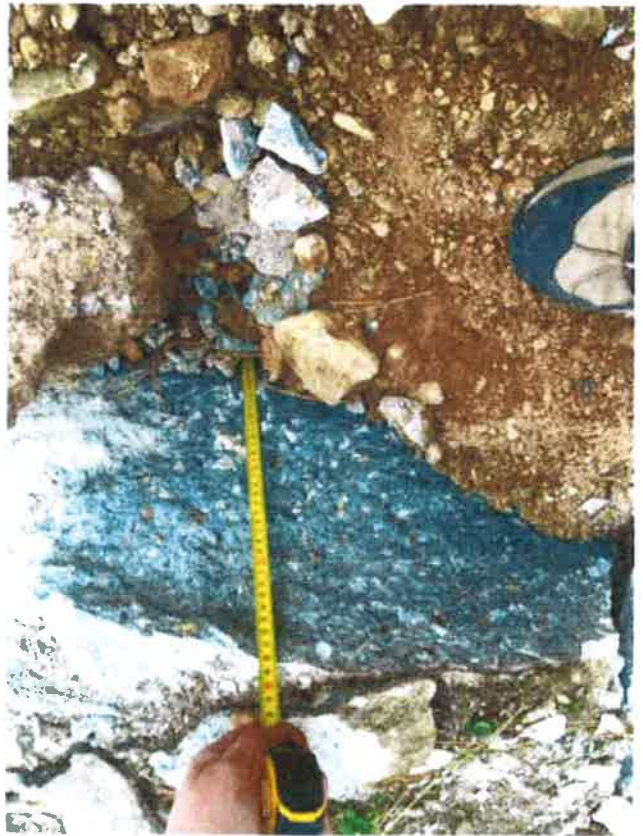
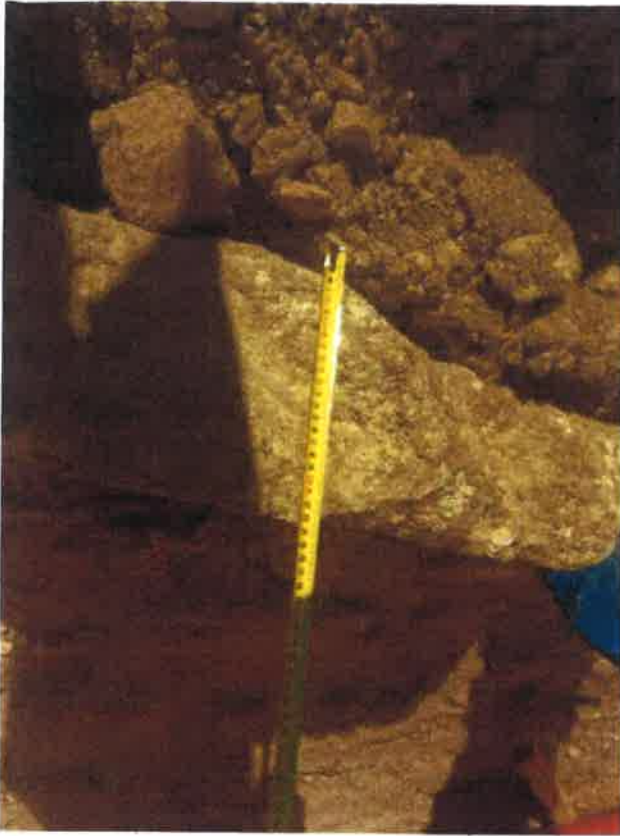







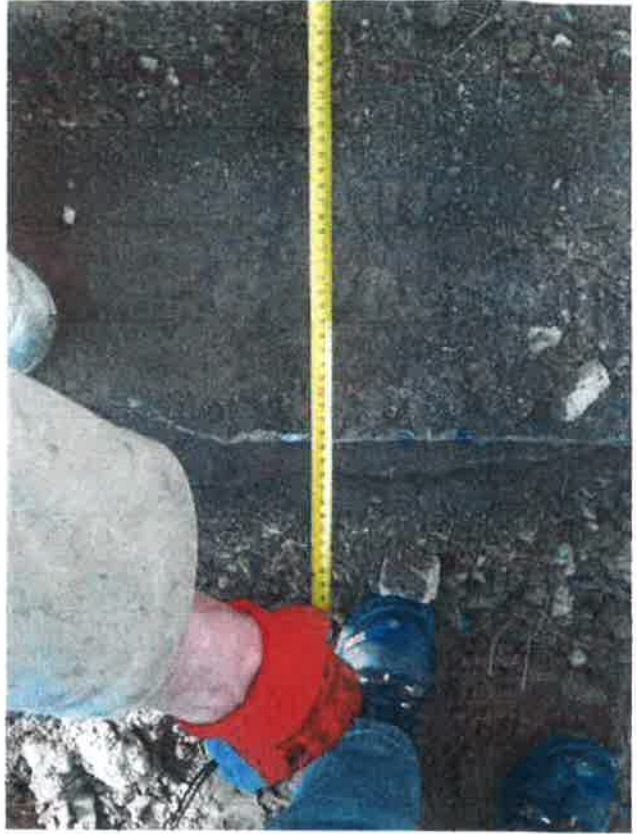











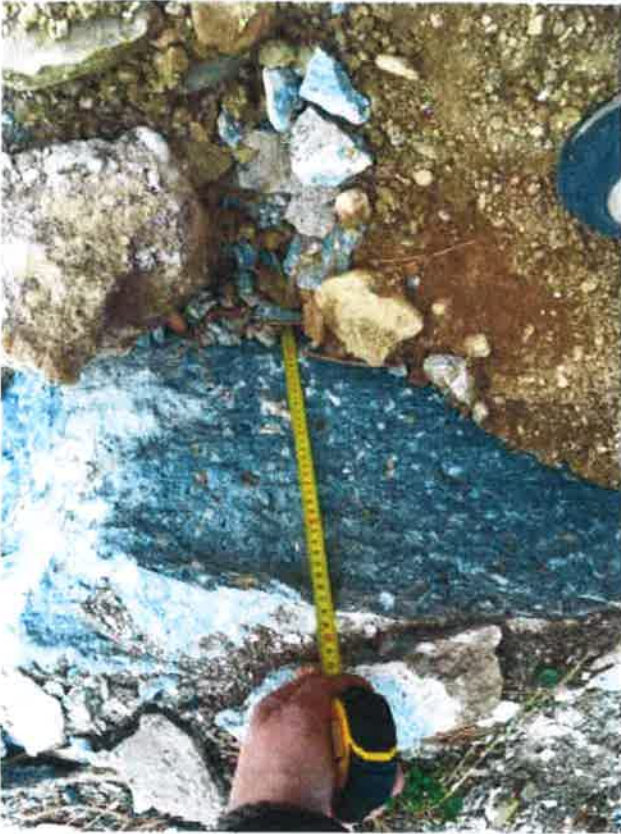

Výpočet objemů bouraných konstrukcí - asfalt a podkladní beton, betony okolo potrubí  
 kanalizace a betony nalezené ve výkopu  
 varianta ponechán beton pod komunikací

část plochy dle přílohy	m2		m		m3	
	plocha	prům. tl.	beton	plocha	prům. tl.	živice
A	485	0,13	63,05	485	0,13	63,05
B	55	0,15	8,25	55	0,15	8,25
C	35	0,13	4,55	124	0,134	16,616

**celkem** 535 121,7 624 77,616

popis

Asfalty		VCP
skladka rozpočet	65,449 m3	12,167
bourání rozpočet	75,424 m3	2,192
skladka skut	77,616	
bourání skut	77,616	

Betony pod asfaltem		VCP
skladka rozpočet	0 m3	121,7
bourání rozpočet	0 m3	121,7
skladka skut	121,7	
bourání skut	121,7	

RTS 120901121RT3

	délka	šířka	výška	m3
<b>STOKA Š1 - Š2</b>				<b>13,00</b>
obetonávka okolo potrubí	36,60	0,65	0,65	15,46
odpočet objemu potrubí				-4,62
původní beton na přípojce	3,00	1,20	0,60	2,16

	délka	šířka	výška	m3
<b>STOKA Š1 - Š3</b>				<b>27,00</b>
obetonávka okolo potrubí	42,12	0,65	0,75	20,53
odpočet objemu potrubí				-5,35
beton v hloubce pod chodníkem u Š3	10,50	4,50	0,25	11,81

<b>CELKEM OBJEM K POLOŽCE</b>				
RTS 130 90-0030.RAD		VCP		<b>40,00</b>

M3



NAPOJENÍ NA  
STÁVAJÍCÍ PLOCHY

NOVÁ ULIČNÍ VPUŠTĚ  
NAPOJENÁ DO STÁVAJÍCÍCH ŠACHET

NOVÁ LAMPA VO  
AREÁLOVÁ

ŠACHTA S TVAROVNÝM  
REGULOVANÝM ODTOKEM

RETENČNÍ OBJEM  
NADŘÍŽ O OBJEMU  
ODTOKU DO KANALIZACE

Rentlořov

NOVÁ LAMPA VO  
AREÁLOVÁ

DN 300  
10‰ - PP - 42,29m

SS1  
295,00  
293,97  
292,47

DN 300  
PP - 5,81m  
35‰

12  
58

DN 300  
10‰ - PP - 36,53m

SS  
294,82  
290,58

ACE - OPRAVA VÝMĚNOU  
UBI VE STÁVAJÍCÍ TRASE  
UBI SHODNÉHO PRŮŘEZU  
JAKOŠNOSTI POTRUBÍ: SN8

NOVÁ ULIČNÍ VPUŠTĚ  
NAPOJENÁ DO STÁVAJÍCÍCH ŠACHET

NOVÁ ULIČNÍ VPUŠTĚ  
NAPOJENÁ DO STÁVAJÍCÍCH ŠACHET

3/74

I NA STÁVAJÍCÍM  
V OBJEKTU UZ  
POD STROPEM  
TOPNÉ VODY



<b>ZMĚNOVÝ LIST</b>		<b>05/2018</b>
ze dne:	<b>15.05.2018</b>	
projekt:	<b>ZŠ a MŠ Barrandov I., sociální zázemí pro sportovní areál</b>	
místo:	Chaplinovo nám. 615/1, Praha 5 - Hlubočepy	

Podepsaní zmocněnci potvrzují v souladu s SoD tuto změnu rozsahu výše uvedeného díla.

**Popis a zdůvodnění změny:**

Přeložka vnitroareálové přípojky plynovodu - doplnění (oprava délky přípojky dle geodetického zaměření)

Přikládáme cenovou nabídku na realizaci tohoto řešení.

Počet připojených listů:	2	Počet připojených výkresů:	1
Cena méněprací bez DPH:	0 Kč	Cena víceprací bez DPH:	27 807 Kč
Výsledná cena změny bez DPH:	27 807 Kč	Nově sjednaná lhůta dokončení díla:	
Veškeré práce budou splňovat podmínky smlouvy o dílo a budou provedeny ve stejné úrovni co do jakosti materiálů, provedení apod. tak, jak požaduje nebo předpokládá dokumentace zakázky pro celé dílo.			
Podpis zmocněnce objednatele:		Podpis zmocněnce zhotovitele:	
 Datum: 15. 5. 2018		  IČ: 289 90 242 DIČ: CZ 289 90 242 Touzimská 588/70 197 00 Praha, Kbely e-mail: ravion@ravion.cz 2	
Datum: 15. 5. 2018		Datum:	

Změnový list vystavil: Jan Stein

TA souhlas  
  
15. 5. 18

# KRYCÍ LIST ROZPOČTU

**Stavba:** Přeložka NTL přípojky - doplnění 18,1m (celková délka 73,1m)

JKSO:

Místo:

Objednatel:

Zhotovitel:

RAVION s.r.o., Toužimská 588/70, Praha 9 Kbely, 197 00

Projektant:

Zpracovatel:

RAVION s.r.o.

Poznámka:

CC-CZ:

Datum: 15.05.2018

IČ:

DIČ:

IČ:

289 90 242

DIČ:

CZ28990242

IČ:

DIČ:

IČ:

DIČ:

Náklady z rozpočtu				27 806,95
Ostatní náklady				0,00
<b>Cena bez DPH</b>				<b>27 806,95</b>
DPH základní	21,00%	ze	27 806,95	5 839,46
<b>Cena s DPH</b>		<b>v</b>	<b>CZK</b>	<b>33 646,41</b>

Projektant

Datum a podpis:

Razítko

Zpracovatel

Datum a podpis:

Razítko

Objednavatel

Datum a podpis:

Razítko

Zhotovitel

Datum a podpis:

Razítko

# ROZPOČET

Stavba: **Přeložka NTL přípojky - doplnění 18,1m (celková délka 73,1m)**

Místo: Datum: 15.05.2018

Objednatel: Projektant:  
Zhotovitel: RAVION s.r.o., Toužimská 588/70, Praha 9 Kbely Zpracovatel: RAVION s.r.o.

PČ	Typ	Kód	Popis	MJ	Množství	J.cena [CZK]	Cena celkem [CZK]
----	-----	-----	-------	----	----------	--------------	-------------------

## Náklady z rozpočtu

**27 806,95**

### HSV - HSV

**16 539,49**

#### D 1 - Zemní práce

**15 057,82**

3	K	121112011	Sejmutí omice tl vrstvy do 150 mm ručně s odhozením do 3 m bez vodorovného přemístění	m3	2,172	273,00	592,96
					53,5*1,2*0,4; 18,1*1,2*0,1	2,172	
4	K	181951102	Úprava pláně v hornině tř. 1 až 4 se zhutněním	m2	21,720	10,30	223,72
					53,5*1,2; 18,1*1,2	21,720	
5	K	181301102	Rozprostření omice tl vrstvy do 150 mm pl do 500 m2 v rovině nebo ve svahu do 1:5	m2	21,720	40,30	875,32
					53,5*1,2; 18,1*1,2	21,720	
6	K	181411131	Založení parkového trávníku výsevem plochy do 1000 m2 v rovině a ve svahu do 1:5	m2	21,720	16,30	354,04
7	M	005724100	osivo směs travní parková	kg	0,326	90,90	29,62
					53,5*1,2*0,015; 18,1*1,2*0,015	0,326	
10	K	132201101	Hloubení rýh š do 600 mm v hornině tř. 3 objemu do 100 m3 " přípojkové rýhy"	m3	9,883	600,00	5 929,56
					(55-3)*0,6*1,3*0,7 " 70% strojní výkop; 18,1*0,6*1,3*0,7	9,883	
12	K	132212101	Hloubení rýh š do 600 mm ručním nebo pneum nářadím v soudržných horninách tř. 3 " přípojkové rýhy"	m3	4,235	670,00	2 837,45
					(55-3)*0,6*1,3*0,3 " 30% ruční výkop; 18,1*0,6*1,3*0,3	4,235	
14	K	161101101	Svislé přemístění výkopku z horniny tř. 1 až 4 hl výkopu do 2,5 m 28,392 hloubení rýh strojně; 9,883	m3	9,883	78,60	776,80
					28,392 hloubení rýh strojně; 9,883	9,883	
15	K	174101101	Zásyp jam, šachet rýh nebo kolem objektů sypaninou se zhutněním 3,48+28,392+12,168-26,012 " zásyp zemínou; 9,883+4,235-1,086	m3	14,118	83,80	1 183,09
					3,48+28,392+12,168-26,012 " zásyp zemínou; 9,883+4,235-1,086	14,118	
18	K	175111101	Obsypání potrubí ručně sypaninou bez prohození, uloženou do 3 m 55*(0,3+0,05); 18,1*(0,3+0,05)	m3	6,335	356,00	2 255,26
					55*(0,3+0,05); 18,1*(0,3+0,05)	6,335	

#### D 4 - Vodorovné konstrukce

**875,32**

19	K	451573111	Lože pod potrubí otevřený výkop ze štěrkopísku	m3	1,086	806,00	875,32
					55*0,6*0,1/18,1*0,6*0,1	1,086	

#### 8 - Trubní vedení

**606,35**

26	K	899722113	Krytí potrubí z plastů výstražnou fólií z PVC 34cm	m	18,100	11,50	208,15
27	K	8997R002	Signalizační vodič DN do 150 mm na potrubí PVC	m	18,100	22,00	398,20

#### M - Práce a dodávky M

**11 267,46**

##### 23-M1 - Plynovody

**11 267,46**



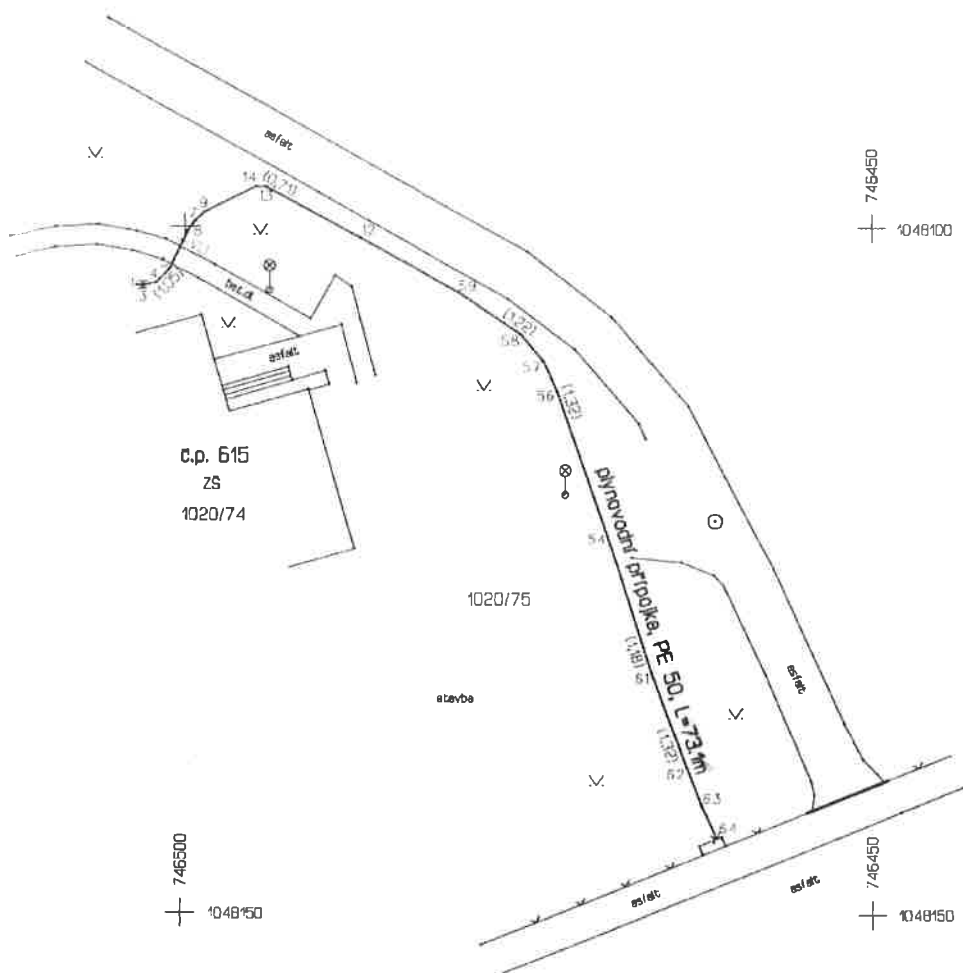

Náležitosti a přesnost odpovídá  
právní předpisům a podmínkám  
přesně dohodnutým s objednatelem

Položka evidence overovaných  
výsledků zeměměřické činnosti  
č. 72/2018 ze dne 29.3.2018

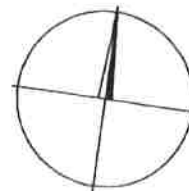

<b>T.P. REAL CZ</b> Geodetická a realitní kancelář		Objednatel: <b>RAVION s.r.o.</b> Praha 19, Kbely, Toužimská 588/70		Č.zak.: 3383/2018	
Pražská 385, Mělník IČO 274 01 341  tel.: 315 627 056 mobil: 774 435 231 e-mail: kotek@tp-real.cz www.tp-real.cz		<b>GEODETICKÁ ČÁST DOKUMENTACE SKUTEČNÉHO PROVEDENÍ STAVBY</b> <b>MŠ a ZŠ Barrandov I., objekt Chaplínovo nám. 615/1, Praha 5 - Hlubočepy</b> <b>sociální zázemí pro sportovní areál - PŘELOŽKA PLYNOVODNÍ PŘÍPOJKY</b>			
Okres: Hlavní město Praha		Souř. systém: S-JTSK		Vytvořil: Ing. Jirř Pastyřík	
Obec: Praha		Výškový systém: Bpv		Dne: 29.3.2018 Měřítko: 1:500	
K.ú.: Hlubočepy		Třída přesnosti: 3 (maxy=0,14m)		Č.výtř.: 1	