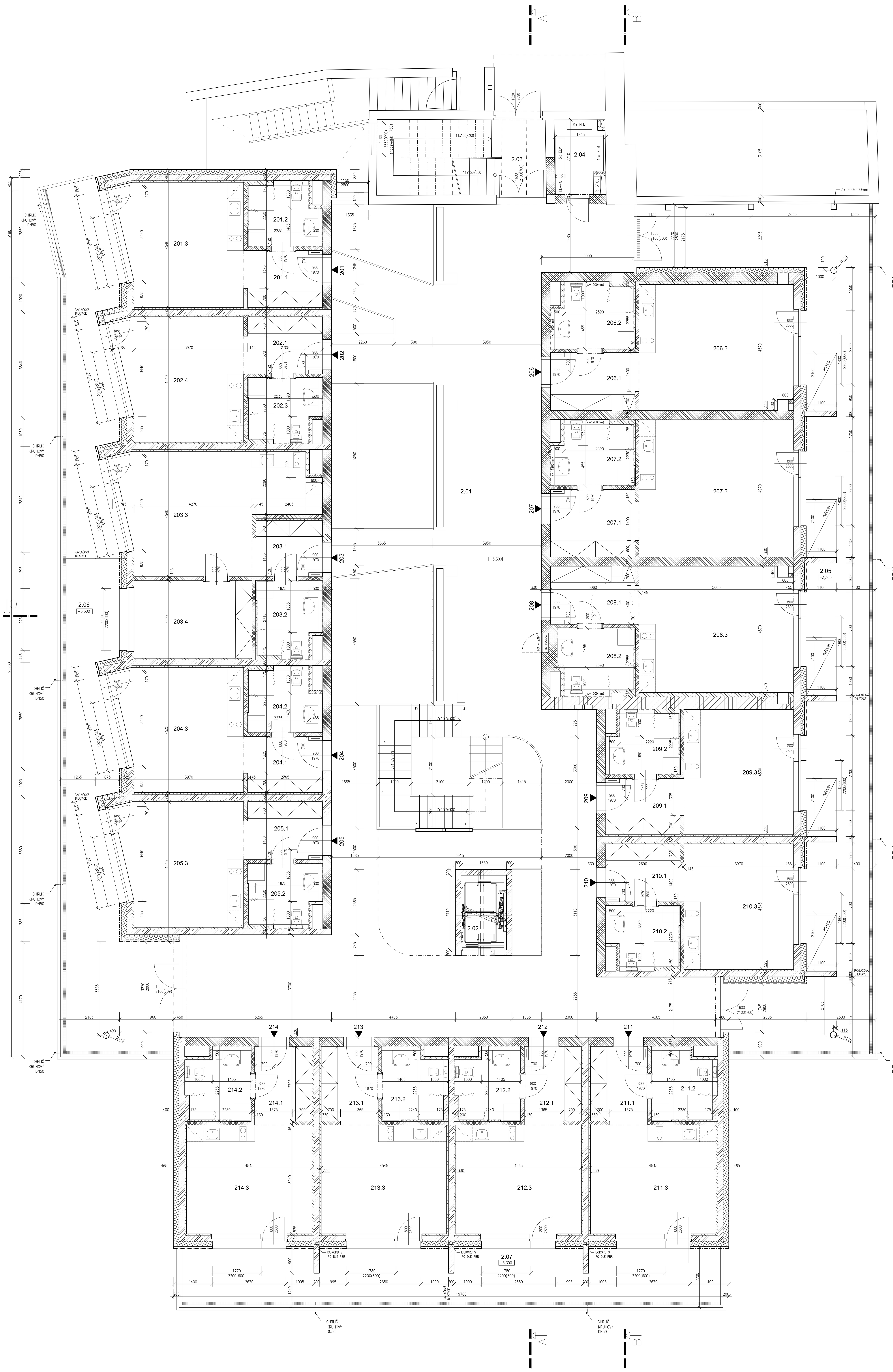


## TABULKA MÍSTNOSTÍ

| Č.m. | Jméno | Plocha [m²] | S.v. [m] | Skladba podlahy Pn/x; Nášlapná vr.; Sokl/Lišta | Povrch stěny | Povrch stropu | Podhled |
|---|---|---|---|---|---|---|---|
| SPOLEČNÉ PROSTORY | | 448,4 | | | | | |
| 2.01 | ATRIUM | 209,8 | 2,89 | P6; DLAŽBA; S100mm | POVRCH 1 + MALBA 1 | MALBA 3 | – |
| | SCHODIŠTĚ | 10,1 | – | P8; DLAŽBA; – | POVRCH 2 + MALBA 3 | MALBA 3 | – |
| 2.02 | VÝTAH | 4,4 | – | – | – | – | – |
| 2.03 | CHODBA | 5,3 | 2,99 | P10; DLAŽBA; S100mm | POVRCH 1 + MALBA 1 | MALBA 1 | – |
| | SCHODIŠTĚ | 11,6 | – | P10; TERACO; S100mm | POVRCH 1 + MALBA 1 | MALBA 1 | – |
| 2.04 | ELEKTROMĚRY | 5,1 | 2,80 | P10; DLAŽBA; S100mm | POVRCH 1,4 + MALBA 2 | MALBA 2 | C3 |
| 2.05 | POBYTOVÁ PAVLAČ | 88,7 | – | PAVLAČ; DLAŽBA | ETICS 1+F2 (DŘEVĚNÝ O.) | – | – |
| 2.06 | POBYTOVÁ PAVLAČ | 71,8 | – | PAVLAČ; DLAŽBA | ETICS 1+F1 (DŘEVĚNÝ O.) | – | – |
| 2.07 | POBYTOVÁ PAVLAČ | 41,6 | – | PAVLAČ; DLAŽBA | F1 (DŘEVĚNÝ O.) | – | – |
| BYTOVÁ JEDNOTKA 201 | | 30,8 | | | | | |
| 201.1 | ZÁDVEŘÍ/CHODBA | 5,8 | 2,40 | P6; DŘEVĚNÁ; L40mm | POVRCH 1 + MALBA 1 | MALBA 1 | C1 |
| 201.2 | KOUPELNA + WC | 5,4 | 2,40 | P7; DLAŽBA; – | POVRCH 3 | MALBA 2 | C2 |
| 201.3 | OBÝVACÍ POKOJ + KK | 19,6 | 2,89 | P6; DŘEVĚNÁ; L40mm | POVRCH 1,4 + MALBA 1 | MALBA 3 | – |
| | POBYT. PAVLAČ BYTU | 12,3 | – | – | – | – | – |
| BYTOVÁ JEDNOTKA 202 | | 30,8 | | | | | |
| 202.1 | ZÁDVEŘÍ/CHODBA | 5,8 | 2,40 | P6; DŘEVĚNÁ; L40mm | POVRCH 1 + MALBA 1 | MALBA 1 | C1 |
| 202.2 | KOUPELNA + WC | 5,4 | 2,40 | P7; DLAŽBA; – | POVRCH 3 | MALBA 2 | C2 |
| 202.3 | OBÝVACÍ POKOJ + KK | 19,6 | 2,89 | P6; DŘEVĚNÁ; L40mm | POVRCH 1,4 + MALBA 1 | | |
| | POBYT. PAVLAČ BYTU | 8,6 | – | – | – | – | – |
| BYTOVÁ JEDNOTKA 203 | | 49,5 | | | | | |
| 203.1 | ZÁDVEŘÍ/CHODBA | 5,3 | 2,40 | P6; DŘEVĚNÁ; L40mm | POVRCH 1 + MALBA 1 | MALBA 1 | C1 |
| 203.2 | KOUPELNA + WC | 5,8 | 2,40 | P7; DLAŽBA; – | POVRCH 3 | MALBA 2 | C2 |
| 203.3 | OBÝVACÍ POKOJ + KK | 26,3 | 2,89 | P6; DŘEVĚNÁ; L40mm | POVRCH 1,4 + MALBA 1 | MALBA 3 | – |
| 203.4 | LOŽNICE | 12,1 | 2,89 | P6; DŘEVĚNÁ; L40mm | POVRCH 1 + MALBA 1 | MALBA 3 | – |
| | POBYT. PAVLAČ BYTU | 15,0 | – | – | – | – | – |
| BYTOVÁ JEDNOTKA 204 | | 30,9 | | | | | |
| 204.1 | ZÁDVEŘÍ/CHODBA | 5,9 | 2,40 | P6; DŘEVĚNÁ; L40mm | POVRCH 1 + MALBA 1 | MALBA 1 | C1 |
| 204.2 | KOUPELNA + WC | 5,4 | 2,40 | P7; DLAŽBA; – | POVRCH 3 | MALBA 2 | C2 |
| 204.3 | OBÝVACÍ POKOJ + KK | 19,6 | 2,89 | P6; DŘEVĚNÁ; L40mm | POVRCH 1,4 + MALBA 1 | MALBA 3 | – |
| | POBYT. PAVLAČ BYTU | 8,6 | – | – | – | – | – |
| BYTOVÁ JEDNOTKA 205 | | 30,9 | | | | | |
| 205.1 | ZÁDVEŘÍ/CHODBA | 5,9 | 2,40 | P6; DŘEVĚNÁ; L40mm | POVRCH 1 + MALBA 1 | MALBA 1 | C1 |
| 205.2 | KOUPELNA + WC | 5,4 | 2,40 | P7; DLAŽBA; – | POVRCH 3 | MALBA 2 | C2 |
| 205.3 | OBÝVACÍ POKOJ + KK | 19,6 | 2,89 | P6; DŘEVĚNÁ; L40mm | POVRCH 1,4 + MALBA 1 | MALBA 3 | – |
| | POBYT. PAVLAČ BYTU | 9,5 | – | – | – | – | – |
| BYTOVÁ JEDNOTKA 206 (UPRAVITELNÝ BYT) | | 38,5 | | | | | |
| 206.1 | ZÁDVEŘÍ/CHODBA | 6,5 | 2,40 | P6; DŘEVĚNÁ; L40mm | POVRCH 1 + MALBA 1 | MALBA 1 | C1 |
| 206.2 | KOUPELNA + WC | 6,4 | 2,40 | P7; DLAŽBA; – | POVRCH 3 | MALBA 2 | C2 |
| 206.3 | OBÝVACÍ POKOJ + KK | 25,6 | 2,80 | P6; DŘEVĚNÁ; L40mm | POVRCH 1,4 + MALBA 1 | MALBA 1 | C1 |
| | POBYT. PAVLAČ BYTU | 10,8 | – | – | – | – | – |
| BYTOVÁ JEDNOTKA 207 (UPRAVITELNÝ BYT) | | 42,0 | | | | | |
| 207.1 | ZÁDVEŘÍ/CHODBA | 7,7 | 2,40 | P6; DŘEVĚNÁ; L40mm | POVRCH 1 + MALBA 1 | MALBA 1 | C1 |
| 207.2 | KOUPELNA + WC | 6,2 | 2,40 | P7; DLAŽBA; – | POVRCH 3 | MALBA 2 | C2 |
| 207.3 | OBÝVACÍ POKOJ + KK | 28,1 | 2,80 | P6; DŘEVĚNÁ; L40mm | POVRCH 1,4 + MALBA 1 | MALBA 1 | C1 |
| | POBYT. PAVLAČ BYTU | 10,7 | – | – | – | – | – |
| BYTOVÁ JEDNOTKA 208 (UPRAVITELNÝ BYT) | | 38,2 | | | | | |
| 208.1 | ZÁDVEŘÍ/CHODBA | 6,5 | 2,40 | P6; DŘEVĚNÁ; L40mm | POVRCH 1 + MALBA 1 | MALBA 1 | C1 |
| 208.2 | KOUPELNA + WC | 6,1 | 2,40 | P7; DLAŽBA; – | POVRCH 3 | MALBA 2 | C2 |
| 208.3 | OBÝVACÍ POKOJ + KK | 25,6 | 2,80 | P6; DŘEVĚNÁ; L40mm | POVRCH 1,4 + MALBA 1 | MALBA 1 | C1 |
| | POBYT. PAVLAČ BYTU | 10,0 | – | – | – | – | – |
| BYTOVÁ JEDNOTKA 209 | | 29,5 | | | | | |
| 209.1 | ZÁDVEŘÍ/CHODBA | 5,9 | 2,40 | P6; DŘEVĚNÁ; L40mm | POVRCH 1 + MALBA 1 | MALBA 1 | C1 |
| 209.2 | KOUPELNA + WC | 5,4 | 2,40 | P7; DLAŽBA; – | POVRCH 3 | MALBA 2 | C2 |
| 209.3 | OBÝVACÍ POKOJ + KK | 18,2 | 2,89 | P6; DŘEVĚNÁ; L40mm | POVRCH 1,4 + MALBA 1 | MALBA 3 | – |
| | POBYT. PAVLAČ BYTU | 10,2 | – | – | – | – | – |
| BYTOVÁ JEDNOTKA 210 | | 29,5 | | | | | |
| 210.1 | ZÁDVEŘÍ/CHODBA | 5,9 | 2,40 | P6; DŘEVĚNÁ; L40mm | POVRCH 1 + MALBA 1 | MALBA 1 | C1 |
| 210.2 | KOUPELNA + WC | 5,3 | 2,40 | P7; DLAŽBA; – | POVRCH 3 | MALBA 2 | C2 |
| 210.3 | OBÝVACÍ POKOJ + KK | 18,3 | 2,89 | P6; DŘEVĚNÁ; L40mm | POVRCH 1,4 + MALBA 1 | MALBA 3 | – |
| | POBYT. PAVLAČ BYTU | 9,8 | – | – | – | – | – |
| BYTOVÁ JEDNOTKA 211 | | 29,2 | | | | | |
| 211.1 | ZÁDVEŘÍ/CHODBA | 5,9 | 2,40 | P6; DŘEVĚNÁ; L40mm | POVRCH 1 + MALBA 1 | MALBA 1 | C1 |
| 211.2 | KOUPELNA + WC | 5,4 | 2,40 | P7; DLAŽBA; – | POVRCH 3 | MALBA 2 | C2 |
| 211.3 | OBÝVACÍ POKOJ + KK | 17,9 | 2,89 | P6; DŘEVĚNÁ; L40mm | POVRCH 1,4 + MALBA 1 | MALBA 3 | – |
| | POBYT. PAVLAČ BYTU | 10,5 | – | – | – | – | – |
| BYTOVÁ JEDNOTKA 212 | | 29,5 | | | | | |
| 212.1 | ZÁDVEŘÍ/CHODBA | 5,9 | 2,40 | P6; DŘEVĚNÁ; L40mm | POVRCH 1 + MALBA 1 | MALBA 1 | C1 |
| 212.2 | KOUPELNA + WC | 5,4 | 2,40 | P7; DLAŽBA; – | POVRCH 3 | MALBA 2 | C2 |
| 212.3 | OBÝVACÍ POKOJ + KK | 18,2 | 2,89 | P6; DŘEVĚNÁ; L40mm | POVRCH 1,4 + MALBA 1 | MALBA 3 | – |
| | POBYT. PAVLAČ BYTU | 10,3 | – | – | – | – | – |
| BYTOVÁ JEDNOTKA 213 | | 29,5 | | | | | |
| 213.1 | ZÁDVEŘÍ/CHODBA | 5,9 | 2,40 | P6; DŘEVĚNÁ; L40mm | POVRCH 1 + MALBA 1 | MALBA 1 | C1 |
| 213.2 | KOUPELNA + WC | 5,4 | 2,40 | P7; DLAŽBA; – | POVRCH 3 | MALBA 2 | C2 |
| 213.3 | OBÝVACÍ POKOJ + KK | 18,2 | 2,89 | P6; DŘEVĚNÁ; L40mm | POVRCH 1,4 + MALBA 1 | MALBA 3 | – |
| | POBYT. PAVLAČ BYTU | 10,3 | – | – | – | – | – |
| BYTOVÁ JEDNOTKA 214 | | 29,2 | | | | | |
| 214.1 | ZÁDVEŘÍ/CHODBA | 5,9 | 2,40 | P6; DŘEVĚNÁ; L40mm | POVRCH 1 + MALBA 1 | MALBA 1 | C1 |
| 214.2 | KOUPELNA + WC | 5,4 | 2,40 | P7; DLAŽBA; – | POVRCH 3 | MALBA 2 | C2 |
| 214.3 | OBÝVACÍ POKOJ + KK | 17,9 | 2,89 | P6; DŘEVĚNÁ; L40mm | POVRCH 1,4 + MALBA 1 | MALBA 3 | – |
| | POBYT. PAVLAČ BYTU | 10,5 | – | – | – | – | – |
| Celková plocha: | | 916,4 | (VČETNĚ PLOCHY PAVLAČÍ) | | | | |

**POZNÁMKY:**

- PLOCHA ATRIA JE UVAŽOVÁNA JAKO PLOCHA VYMEZENÁ DĚLÍCÍMI KONSTRUKCEMI ZAHRNUJÍCÍ KOMUNIKACE A OSTRŮVKY ZELENĚ. PLOCHA V (...) JE PLOCHA SAMOTNÉ DLAŽBY A PLOCHA SCHODIŠTĚ DO 2.NP – JIŽ NENÍ ZAPOČTÁNO DO CELKOVÉ PLOCHY SPOLEČNÝCH PROSTOR (ZAPOČTENO V PLOŠE ATRIA).
- JAKO PLOCHA SCHODIŠTĚ JE UVAŽOVÁN PŮDORYSNÝ PRŮMĚT SCHODIŠTĚ PŘEKONÁVAJÍCÍ VÝŠKU PŘÍSLUŠNÉHO PODLAŽÍ. POKUD SE V DANÉM PODLAŽÍ VYSKYTUJE POD SCHODIŠTĚM UŽITNÝ PROSTOR, BUDE DO CELKOVÉ PLOCHY ZAPOČTÁNA POUZE JEDNA VÝMĚRA.
- U MÍSTNOSTÍ S VÍCERO VÝŠKOVÝMI ÚROVNĚMI JE DO PLOCHY MÍSTNOSTI ZAPOČÍTANÁ VŽDY JEN PLOCHA MÍSTNOSTI NA DANÉ VÝŠKOVÉ ÚROVNI A VYŠŠÍ. PLOCHY MÍSTNOSTÍ NA NIŽŠÍ ÚROVNI VČETNĚ SCHODIŠTĚ JSOU UVEDENY V TABULCE MÍSTNOSTI NIŽŠÍHO PODLAŽÍ.
- PLOCHA MÍSTNOSTÍ S NÍZKÝMI PŘEDSTĚNAMI (KOUPELNY, ÚKLIDOVÉ MÍSTNOSTI) JSOU UVAŽOVÁNY JAKO PLOCHY ČISTÉ PODLAHY (DLAŽBY). DO PLOCHY MÍSTNOSTÍ NEJSOU ZAPOČTENY PLOCHY PŘEDSTĚN SE ZAŘIZOVACÍMI PŘEDMĚTY.
- PLOCHA PŘEDZAHRÁDEK JE POUZE ORIENTAČNÍ, NENÍ ZAPOČTENA V CELKOVÉ VÝMĚŘE UŽITNÝCH PLOCH. PLOCHA OBYTNÉ PAVLAČE PŘÍSLUŠEJÍCÍ K B.J. JE POUZE ORIENTAČNÍ A JE JIŽ ZAPOČTENA V CELKOVÉ PLOŠE PŘÍSLUŠNÉ POBYTOVÉ PAVLAČE
- SVĚTLÁ VÝŠKA: nnn–mmm = ŠIKMÝ STROP (nnn–NEJNIŽŠÍ VÝŠKY, mmm–NEJVYŠŠÍ VÝŠKA
- SVĚTLÁ VÝŠKA: nnn(mmm) = DVĚ RŮZNÉ VÝŠKY V MÍSTNOSTI (nnn–VYŠŠÍ, mmm–NIŽŠÍ)

**LEGENDA KÓDŮ TABULKY MÍSTNOSTÍ**

Px/TERASA – TYP SKLADBY, VIZ LEGENDA SKLADEB – PODLAHY
Cx – TYP SKLADBY, VIZ LEGENDA SKLADEB – PODHLEDY
ETICSx – TYP SKLADBY, VIZ LEGENDA SKLADEB – KONTAKTNÍ ZATEPLOVACÍ SYSTÉM
Fx – TYP SKLADBY, VIZ LEGENDA SKLADEB – FASÁDY
Sx – TYP SKLADBY, VIZ LEGENDA SKLADEB – STŘEŠNÍ PLÁŠŤ
NÁŠLAPNÉ VRSTVY; SOKL
DLAŽBA – KERAMICKÁ DLAŽBA; SOKL Z KERAMICKÉ DL. V.100mm
DŘEVĚNÁ – TŘÍVRSTVÁ DŘEVĚNÁ PODLAHA; PODLAHOVÁ LIŠTA V.40mm
TERACO – LITÉ TERACO
POVRCH x – TYP POVRCHOVÉ ÚPRAVY STĚN
x=1 VNITŘNÍ SÁDROVÁ OMÍTKA TL. 15mm
x=2 POHLEDOVÝ BETON
x=3 CELOPLOŠNÝ KERAMICKÝ OBKLAD
x=4 LOKÁLNÍ KERAMICKÝ OBKLAD V RÁMCI KUCH. LINKY, POPŘ. OKOLO ZAŘIZOVACÍCH PŘEDMĚTŮ (ÚKLIDOVÁ MÍSTNOST)
MALBA x – TYP MALBY
x=1 NÁTĚROVÝ SYSTÉM, ODSTÍN BÍLÝ, Sd<0,1, OTĚRUVZDORNÝ
x=2 NÁTĚROVÝ SYSTÉM, ODSTÍN BÍLÝ, S PROTIPLÍSŇOVOU PŘÍSADOU
x=3 BEZPRAŠNÝ NÁTĚR NA POHLEDOVÝ BETON

## LEGENDA HMOT

- STÁVAJÍCÍ KONSTRUKCE V ŘEZU / POHLEDU
- ZÁSYPY – ZPĚTNÝ ZÁSYP VÝKOPU
- ZÁSYPY/PODSYPY – ŠTĚRKOPÍSEK/ŠTĚRKODRŤ – VIZ D.1.2 STAVEBNĚ KONSTRUKČNÍ ŘEŠENÍ, SKLADBY KONSTRUKCÍ
- KONSTRUKCE Z ŽELEZOBETONU – VIZ D.1.2 STAVEBNĚ KONSTRUKČNÍ ŘEŠENÍ (PLOCHY K-CÍ BEZ PŘIZDÍVEK ŘEŠENY JAKO POHLEDOVÝ BETON)
- ZDIVO OBVODOVÉ TL.440mm – KERAMICKÉ CIHLY P+D (248x440x249mm), P15, M10; Rw=48dB PŘI PLOŠNÉ HMOTNOSTI ZDIVA VČ. OMÍTEK TL.15mm 365kg/m2, REI 180 DP1; OBOUSTRANNÁ SÁDROVÁ STROJNÍ OMÍTKA HLAZENÁ TL.15mm/KERAMICKÝ OBKLAD (TLOUŠŤKA ZDIVA 15+440+15=470mm; V PŘÍPADĚ INSTALAČNÍ ŠACHTY/PŘIZDÍVKY 15+440=455mm)
- ZDIVO OBVODOVÉ TL.240mm – KERAMICKÉ CIHLY P+D (372x240x249mm), P10, M10; Rw=49dB PŘI PLOŠNÉ HMOTNOSTI ZDIVA VČ. OMÍTEK TL.15mm 246kg/m2, REI 180 DP1; JEDNOSTRANNÁ SÁDROVÁ STROJNÍ OMÍTKA HLAZENÁ TL.15mm (TLOUŠŤKA ZDIVA 15+240=255mm)
- ZDIVO MEZIBYTOVÉ AKUSTICKÉ TL.300mm – KERAMICKÉ CIHLY P+D (247x300x238mm), P15, M10, Rw=58(–2; –7)dB PŘI PLOŠNÉ HMOTNOSTI ZDIVA VČ. OMÍTEK TL.15mm 372kg/m2, REI 180 DP1; OBOUSTRANNÁ SÁDROVÁ STROJNÍ OMÍTKA HLAZENÁ TL.15mm/KERAMICKÝ OBKLAD (TLOUŠŤKA ZDIVA 15+300+15=330mm; V PŘÍPADĚ INSTALAČNÍ ŠACHTY/PŘIZDÍVKY 15+300=315mm)
- ZDIVO VNITŘNÍ NOSNÉ TL.175mm – KERAMICKÉ CIHLY P+D (372x175x238mm), P8, M10, Rw=45dB PŘI PLOŠNÉ HMOTNOSTI ZDIVA VČ. OMÍTEK TL.15mm 215kg/m2, REI 120 DP1; OBOUSTRANNÁ SÁDROVÁ STROJNÍ OMÍTKA HLAZENÁ TL.15mm/KERAMICKÝ OBKLAD (TLOUŠŤKA ZDIVA 15+175+15=205mm)
- ZDIVO DĚLÍCÍCH PŘÍČEK TL.115mm – KERAMICKÉ CIHLY P+D (497x115x238mm), P8, M10, Rw=44dB PŘI PLOŠNÉ HMOTNOSTI ZDIVA VČ. OMÍTEK TL.15mm 158kg/m2, EI 180 DP1 (S OBOUSTRAN. OM.); OBOUSTRANNÁ SÁDROVÁ STROJNÍ OMÍTKA HLAZENÁ TL.15mm/KERAM. OBKLAD (TLOUŠŤKA ZDIVA 15+115+15=145mm)
- ZDIVO DĚLÍCÍCH PŘÍČEK AKUSTICKÉ TL.115mm (INSTALAČNÍ ŠACHTY) – KERAMICKÉ CIHLY P+D (497x115x238mm), P10, M10, Rw=47(–2; –5)dB PŘI PLOŠNÉ HMOTNOSTI ZDIVA VČ. OMÍTEK TL.15mm 182kg/m2, EI 120 DP1 (BEZ OMÍTEK NEBO S JEDNOSTRAN. OM.); JEDNOSTRANNÁ SÁDROVÁ STROJNÍ OMÍTKA HLAZENÁ TL.15mm/KERAMICKÝ OBKLAD (TLOUŠŤKA ZDIVA 15+115=130mm)
- ZDIVO INSTALAČNÍCH PŘIZDÍVEK TL.50/100/150mm (TL. VIZ VÝKRES) – PÓROBETONOVÉ TVÁRNICE PRO PŘESNÉ ZDĚNÍ NA TENKÉ MALTOVÉ LOŽE (599x249x50/100/150mm), P4–550/P2–500/P2–500, TENKOVRSTVÁ ZDÍCÍ MALTA, Rw=32/37/41dB PŘI TL. OMÍTEK 15mm, EI30/120/180; JEDNOSTRANNÁ SÁDROVÁ STROJNÍ OMÍTKA HLAZENÁ/KERAMICKÝ OBKLAD (TLOUŠŤKA ZDIVA 15+50/100/150=65/115/165mm)
- INSTALAČNÍCH PŘEDSTĚNA Z PÓROBETONOVÝCH TVARNIC TL.100/150mm (TL. VIZ VÝKRES), VÝŠKA PŘEDSTĚNY 1200mm (v.=1200mm)
- TEPELNÁ IZOLACE – PODROBNĚJI VIZ SKLADBY KONSTRUKCÍ – Sn–SKLADBY STŘEŠNÍCH PLÁŠŤŮ, En–SKLADBY ETICS, Fn–SKLADBY OBVODOVÝCH PLÁŠŤŮ, Pn–SKLADBY PODLAH
- VNITŘNÍ KERAMICKÝ OBKLAD NA CELOU VÝŠKU MÍSTNOSTI (POKUD NENÍ VE VÝKRESE UVEDENO JINAK)
- VNĚJŠÍ DŘEVĚNÝ OBKLAD – PODROBNĚJI VIZ SKLADBY KONSTRUKCÍ – Fn–SKLADBY OBVODOVÝCH PLÁŠŤŮ

## LEGENDA SKLADEB:

VIZ. "D.1.1.1.2 SKLADBY KONSTRUKCÍ"

- Sn SKLADBY STŘEŠNÍCH PLÁŠŤŮ
- En SKLADBY ETICS
- Fn SKLADBY FASÁD
- Pn SKLADBY PODLAHA
- Bn SKLADBY PAVLAČE
- Tn SKLADBY TERASY
- Cn SKLADBY PODHLEDŮ

±0,000 = 263,67 m. n. n. BpV

| | |
|---|---|
| generální projektant / architect | UNIT architekti s.r.o. Thákurova 9, 166 34 Praha 6, +420 224 356 470 info@unitarch.eu, www.unitarch.eu |
| hlavní architekt / chief architect | prof. Ing. arch. Michal Kohout |
| koordinátor / coordinator | doc. Ing. arch. David Tichý, Ph.D. |
| vedoucí projektu / job architect | Ing. arch. Jan Abík |
| zadavatel / client | Městská část Praha 5, náměstí 14. října 1381/4, Smíchov, 15000 Praha 5 |
| hip / coordinator | QUADRA project s.r.o. Hostinského 1076/8, 155 00 Praha 5, tel.: 603 520 503, e-mail: quadra@quadraproject.cz |
| hlavní inženýr / chief engineer | Ing. Martin Čadek |
| projektant části / architekt of the part | QUADRA project s.r.o. Hostinského 1076/8, 155 00 Praha 5, tel.: 603 520 503, quadra@quadraproject.cz |
| akce / job | DŮM PRO SENIORY S KOMUNITNÍM CENTREM POŠTOVKA |
| místo stavby / site | ul. Zahradníčkova 1118/2, 150 00 Praha - Košíře, k.ú. Košíře, parc.č. 1935/80, 1935/96, 1935/97, 1935/98, 1935/99, 1946, 1989/5 |
| stupeň / phase | Společné územní a stavební řízení |
| část / part | Architektonicko - stavební část - ARS |
| paré / copy no. | razítko/podpis / stamp/signature |
| název výkresu / drawing title | Půdorys 2.NP - nový stav |
| měřítko / scale | 1:50 |
| datum / date | 08/2019 |
| vypracoval / drawn by | Ing. Petr Adam, Ing. Martin Padevět |
| číslo výkresu / drawing no. | SO 01 - D.1.1.2.8. |