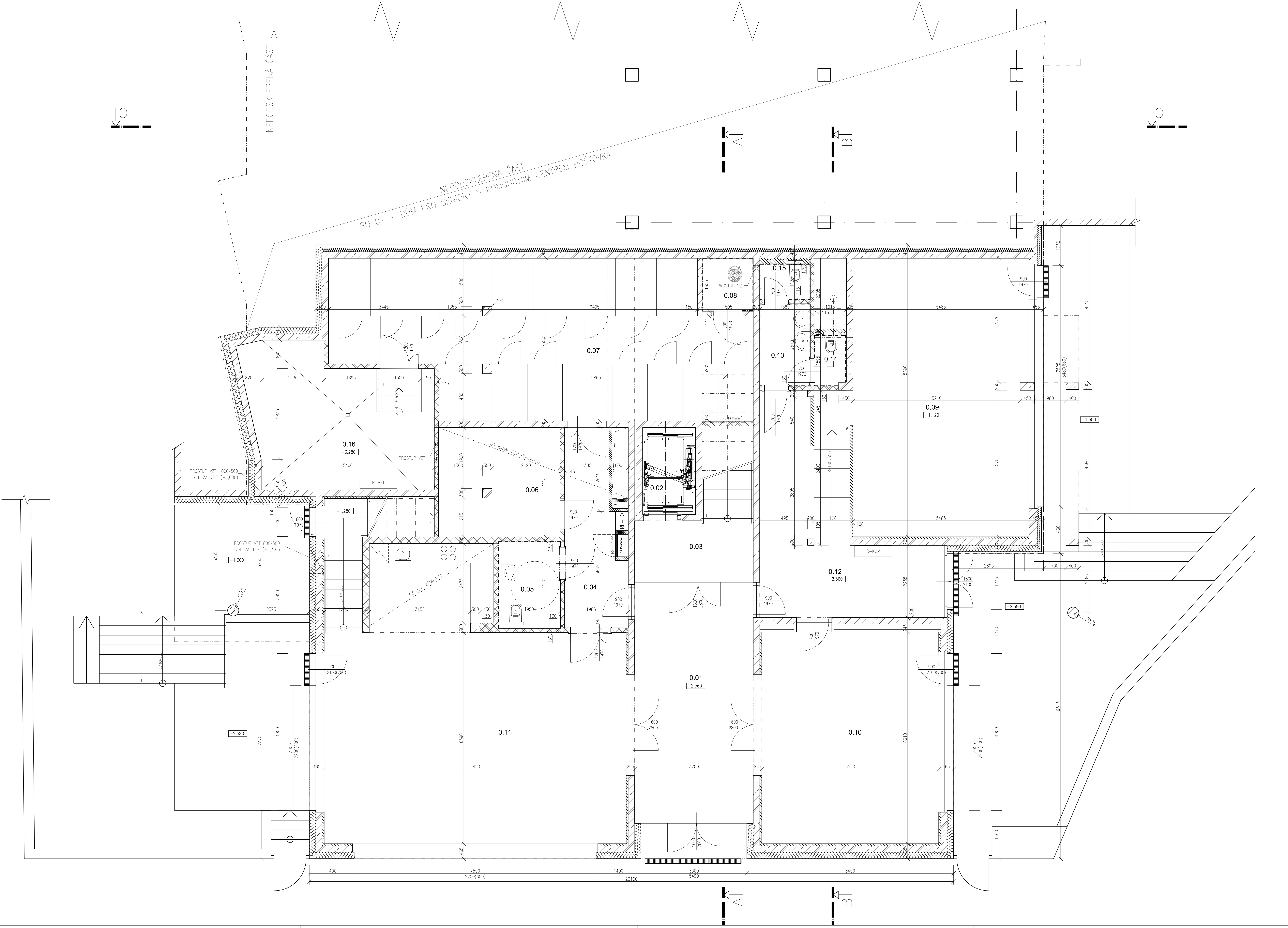

TABULKA MÍSTNOSTÍ

Č.m.	Jméno	Plocha [m²]	S.v. [m]	Skladba podlahy Pn/x; Nášlapná vr.; Sokl/Lišta	Povrch stěny	Povrch stropu	Podhled
SPOLEČNÉ PROSTORY		**364,2**					
0.01	ZÁDVEŘÍ	27,8	5,45	P3; TERACO; S100mm	POVRCH 2 + MALBA 3	MALBA 3	–
0.02	VÝTAH	4,4	–	–	–	–	
0.03	CHODBA	7,2	5,36	P3; TERACO; S100mm	POVRCH 1,2+MALBA 1,3	MALBA 1	C3
	SCHODIŠTĚ	7,2	5,36–2,80	P9; TERACO; S100mm	POVRCH 2 + MALBA 3	MALBA 1	C3
0.04	CHODBA	10,4	2,21	P1; DLAŽBA; S100mm	POVRCH 1,2+MALBA 1,3	MALBA 3	–
0.05	WC–ŽENY/MUŽI	5,3	2,15	P2; DLAŽBA; –	POVRCH 3	MALBA 2	C3
0.06	KOLÁRNA	13,3	2,21	P1; DLAŽBA; S100mm	POVRCH 1,2+MALBA 1,3	MALBA 3	–
0.07	SKLEPY	52,4	2,21	P1; DLAŽBA; S100mm	POVRCH 1,2+MALBA 1,3	MALBA 3	–
0.08	ÚKLIDOVÁ MÍSTNOST	9,2*	2,21	P1; DLAŽBA; S100mm	POVRCH 1,2,4+MALBA 2,3	MALBA 3	–
0.09	DÍLNY/KROUŽKY	49,4	5,46	P1; DLAŽBA; S100mm	POVRCH 1 + MALBA 1	MALBA 1	–
	SCHODIŠTĚ	5,1	–	P8; DLAŽBA; S100mm	POVRCH 1 + MALBA 1	MALBA 1	–
0.10	DÍLNY/KROUŽKY	38,2	5,46	P1; DLAŽBA; S100mm	POVRCH 1 + MALBA 1	MALBA 1	–
0.11	KOMUNITNÍ MÍSTNOST REZIDENTI	73,3	5,46(2,10)	P1; DLAŽBA; S100mm	POVRCH 1 + MALBA 1	MALBA 1	–(C3)
	SCHODIŠTĚ	7,5	5,46–2,5	P8; DLAŽBA; S100mm	POVRCH 1 + MALBA 1	MALBA 1	–
0.12	CHODBA	21,3	2,21	P1; DLAŽBA; S100mm	POVRCH 1,2+MALBA 1,3	MALBA 3	–
0.13	WC–SPOLEČ.HYG.PŘED.	5,2	2,15	P2; DLAŽBA; –	POVRCH 3	MALBA 2	C3
0.14	WC–MUŽI	1,5	2,15	P2; DLAŽBA; –	POVRCH 3	MALBA 2	C3
0.15	WC–ŽENY	1,7	2,15	P2; DLAŽBA; –	POVRCH 3	MALBA 2	C3
0.16	STROJOVNA VZT	23,8	2,93	P1; DLAŽBA; S100mm	POVRCH 1,2+MALBA 1,3	MALBA 3	–
Celková plocha:		**364,2**					

POZNÁMKY:

- PLOCHA ATRIA JE UVAŽOVÁNA JAKO PLOCHA VYMEZENÁ DĚLÍCÍMI KONSTRUKCEMI ZAHRNUJÍCÍ KOMUNIKACE A OSTRŮVKY ZELENĚ. PLOCHA V (...) JE PLOCHA SAMOTNÉ DLAŽBY A PLOCHA SCHODIŠTĚ DO 2.NP – JIŽ NENÍ ZAPOČÍTÁNO DO CELKOVÉ PLOCHY SPOLEČNÝCH PROSTOR (ZAPOČTENO V PLOŠE ATRIA).
- JAKO PLOCHA SCHODIŠTĚ JE UVAŽOVÁN PŮDORYSNÝ PRŮMĚT SCHODIŠTĚ PŘEKONÁVAJÍCÍ VÝŠKU PŘÍSLUŠNÉHO PODLAŽÍ. POKUD SE V DANÉM PODLAŽÍ VYSKYTUJE POD SCHODIŠTĚM UŽITNÝ PROSTOR, BUDE DO CELKOVÉ PLOCHY ZAPOČÍTÁNA POUZE JEDNA VÝMĚRA.
  * DO CELKOVÉ PLOCHY ZAPOČÍTÁNA POUZE VÝMĚRA 5,5m2.
- U MÍSTNOSTÍ S VÍCERO VÝŠKOVÝMI ÚROVNĚMI JE DO PLOCHY MÍSTNOSTI ZAPOČÍTANÁ VŽDY JEN PLOCHA MÍSTNOSTI NA DANÉ VÝŠKOVÉ ÚROVNI A VYŠŠÍ. PLOCHY MÍSTNOSTÍ NA NIŽŠÍ ÚROVNI VČETNĚ SCHODIŠTĚ JSOU UVEDENY V TABULCE MÍSTNOSTÍ NIŽŠÍHO PODLAŽÍ.
- PLOCHA MÍSTNOSTÍ S NÍZKÝMI PŘEDSTĚNAMI (KOUPELNY, ÚKLIDOVÉ MÍSTNOSTI) JSOU UVAŽOVÁNY JAKO PLOCHY ČISTÉ PODLAHY (DLAŽBY). DO PLOCHY MÍSTNOSTÍ NEJSOU ZAPOČTENY PLOCHY PŘEDSTĚN SE ZAŘIZOVACÍMI PŘEDMĚTY.
- PLOCHA PŘEDZAHRÁDEK JE POUZE ORIENTAČNÍ, NENÍ ZAPOČTENA V CELKOVÉ VÝMĚŘE UŽITNÝCH PLOCH. PLOCHA OBYTNÉ PAVLAČE PŘÍSLUŠEJÍCÍ K B.J. JE POUZE ORIENTAČNÍ A JE JIŽ ZAPOČTENA V CELKOVÉ PLOŠE PŘÍSLUŠNÉ POBYTOVÉ PAVLAČE
- SVĚTLÁ VÝŠKA: nnn–mmm = ŠIKMÝ STROP (nnn–NEJNIŽŠÍ VÝŠKY, mmm–NEJVYŠŠÍ VÝŠKA
- SVĚTLÁ VÝŠKA: nnn(mmm) = DVĚ RŮZNÉ VÝŠKY V MÍSTNOSTI (nnn–VYŠŠÍ, mmm–NIŽŠÍ)

LEGENDA KÓDŮ TABULKY MÍSTNOSTÍ
PX/TERASA – TYP SKLADBY, VIZ LEGENDA SKLADEB – PODLAHY
CX – TYP SKLADBY, VIZ LEGENDA SKLADEB – PODHLEDY
ETICSX – TYP SKLADBY, VIZ LEGENDA SKLADEB – KONTAKTNÍ ZATEPLOVACÍ SYSTÉM
FX – TYP SKLADBY, VIZ LEGENDA SKLADEB – FASÁDY
SX – TYP SKLADBY, VIZ LEGENDA SKLADEB – STŘEŠNÍ PLÁŠŤ
NÁŠLAPNÉ VRSTVY; SOKL
DLAŽBA – KERAMICKÁ DLAŽBA; SOKL Z KERAMICKÉ DL. V.100mm
DŘEVĚNÁ – TŘÍVRSTVÁ DŘEVĚNÁ PODLAHA; PODLAHOVÁ LIŠTA V.40mm
TERACO – LITÉ TERACO
POVRCH x – TYP POVRCHOVÉ ÚPRAVY STĚN
x=1 VNITŘNÍ SÁDROVÁ OMÍTKA TL. 15mm
x=2 POHLEDOVÝ BETON
x=3 CELOPLOŠNÝ KERAMICKÝ OBKLAD
x=4 LOKÁLNÍ KERAMICKÝ OBKLAD V RÁMCI KUCH. LINKY, POPŘ. OKOLO ZAŘIZOVACÍCH PŘEDMĚTŮ (ÚKLIDOVÁ MÍSTNOST)
MALBA x – TYP MALBY
x=1 NÁTĚROVÝ SYSTÉM, ODSTÍN BÍLÝ, Sd<0,1, OTĚRUVZDORNÝ
x=2 NÁTĚROVÝ SYSTÉM, ODSTÍN BÍLÝ, S PROTIPLÍSŇOVOU PŘÍSADOU
x=3 BEZPRAŠNÝ NÁTĚR NA POHLEDOVÝ BETON

LEGENDA HMOT

- STÁVAJÍCÍ KONSTRUKCE V ŘEZU / POHLEDU
- ZÁSYPY – ZPĚTNÝ ZÁSYP VÝKOPU
- ZÁSYPY/PODSYPY – ŠTĚRKOPÍSEK/ŠTĚRKODRŤ – VIZ D.1.2 STAVEBNĚ KONSTRUKČNÍ ŘEŠENÍ, SKLADBY KONSTRUKCÍ
- KONSTRUKCE Z ŽELEZOBETONU – VIZ D.1.2 STAVEBNĚ KONSTRUKČNÍ ŘEŠENÍ (PLOCHY K–CÍ BEZ PŘIZDÍVEK ŘEŠENY JAKO POHLEDOVÝ BETON)
- ZDIVO OBVODOVÉ TL.440mm – KERAMICKÉ CIHLY P+D (248x440x249mm), P15, M10; Rw=48dB PŘI PLOŠNÉ HMOTNOSTI ZDIVA VČ. OMÍTEK TL.15mm 365kg/m2, REI 180 DP1; OBOUSTRANNÁ SÁDROVÁ STROJNÍ OMÍTKA HLAZENÁ TL.15mm/KERAMICKÝ OBKLAD (TLOUŠŤKA ZDIVA 15+440+15=470mm; V PŘÍPADĚ INSTALAČNÍ ŠACHTY/PŘIZDÍVKY 15+440=455mm)
- ZDIVO OBVODOVÉ TL.240mm – KERAMICKÉ CIHLY P+D (372x240x249mm), P10, M10; Rw=49dB PŘI PLOŠNÉ HMOTNOSTI ZDIVA VČ. OMÍTEK TL.15mm 246kg/m2, REI 180 DP1; JEDNOSTRANNÁ SÁDROVÁ STROJNÍ OMÍTKA HLAZENÁ TL.15mm (TLOUŠŤKA ZDIVA 15+240=255mm)
- ZDIVO MEZIBYTOVÉ AKUSTICKÉ TL.300mm – KERAMICKÉ CIHLY P+D (247x300x238mm), P15, M10, Rw=58(–2; –7)dB PŘI PLOŠNÉ HMOTNOSTI ZDIVA VČ. OMÍTEK TL.15mm 372kg/m2, REI 180 DP1; OBOUSTRANNÁ SÁDROVÁ STROJNÍ OMÍTKA HLAZENÁ TL.15mm/KERAMICKÝ OBKLAD (TLOUŠŤKA ZDIVA 15+300+15=330mm; V PŘÍPADĚ INSTALAČNÍ ŠACHTY/PŘIZDÍVKY 15+300=315mm)
- ZDIVO VNITŘNÍ NOSNÉ TL.175mm – KERAMICKÉ CIHLY P+D (372x175x238mm), P8, M10, Rw=45dB PŘI PLOŠNÉ HMOTNOSTI ZDIVA VČ. OMÍTEK TL.15mm 215kg/m2, REI 120 DP1; OBOUSTRANNÁ SÁDROVÁ STROJNÍ OMÍTKA HLAZENÁ TL.15mm/KERAMICKÝ OBKLAD (TLOUŠŤKA ZDIVA 15+175+15=205mm)
- ZDIVO DĚLÍCÍCH PŘÍČEK TL.115mm – KERAMICKÉ CIHLY P+D (497x115x238mm), P8, M10, Rw=44dB PŘI PLOŠNÉ HMOTNOSTI ZDIVA VČ. OMÍTEK TL.15mm 158kg/m2, EI 180 DP1 (S OBOUSTRAN. OM.); OBOUSTRANNÁ SÁDROVÁ STROJNÍ OMÍTKA HLAZENÁ TL.15mm/KERAM. OBKLAD (TLOUŠŤKA ZDIVA 15+115+15=145mm)
- ZDIVO DĚLÍCÍCH PŘÍČEK AKUSTICKÉ TL.115mm (INSTALAČNÍ ŠACHTY) – KERAMICKÉ CIHLY P+D (497x115x238mm), P10, M10, Rw=47(–2; –5)dB PŘI PLOŠNÉ HMOTNOSTI ZDIVA VČ. OMÍTEK TL.15mm 182kg/m2, EI 120 DP1 (BEZ OMÍTEK NEBO S JEDNOSTRAN. OM.); JEDNOSTRANNÁ SÁDROVÁ STROJNÍ OMÍTKA HLAZENÁ TL.15mm/KERAMICKÝ OBKLAD (TLOUŠŤKA ZDIVA 15+115=130mm)
- ZDIVO INSTALAČNÍCH PŘIZDÍVEK TL.50/100/150mm (TL. VIZ VÝKRES) – PÓROBETONOVÉ TVÁRNICE PRO PŘESNÉ ZDĚNÍ NA TENKÉ MALTOVÉ LOŽE (599x249x50/100/150mm), P4–550/P2–500/P2–500, TENKOVRSTVÁ ZDÍCÍ MALTA, Rw=32/37/41dB PŘI TL. OMÍTEK 15mm, EI30/120/180; JEDNOSTRANNÁ SÁDROVÁ STROJNÍ OMÍTKA HLAZENÁ/KERAMICKÝ OBKLAD (TLOUŠŤKA ZDIVA 15+50/100/150=65/115/165mm)
- (v.=1200mm) INSTALAČNÍCH PŘEDSTĚNA Z PÓROBETONOVÝCH TVARNIC TL.100/150mm (TL. VIZ VÝKRES), VÝŠKA PŘEDSTĚNY 1200mm
- TEPELNÁ IZOLACE – PODROBNĚJI VIZ SKLADBY KONSTRUKCÍ – Sn–SKLADBY STŘEŠNÍCH PLÁŠŤŮ, En–SKLADBY ETICS, Fn–SKLADBY OBVODOVÝCH PLÁŠŤŮ, Pn–SKLADBY PODLAH
- VNITŘNÍ KERAMICKÝ OBKLAD NA CELOU VÝŠKU MÍSTNOSTI (POKUD NENÍ VE VÝKRESE UVEDENO JINAK)
- VNĚJŠÍ DŘEVĚNÝ OBKLAD – PODROBNĚJI VIZ SKLADBY KONSTRUKCÍ – Fn–SKLADBY OBVODOVÝCH PLÁŠŤŮ

LEGENDA SKLADEB:

VIZ. "D.1.1.1.2 SKLADBY KONSTRUKCÍ"

- Sn SKLADBY STŘEŠNÍCH PLÁŠŤŮ
- En SKLADBY ETICS
- Fn SKLADBY FASÁD
- Pn SKLADBY PODLAHA
- Bn SKLADBY PAVLAČE
- Tn SKLADBY TERASY
- Cn SKLADBY PODHLEDŮ

±0,000 = 263,67 m. n. n. BpV

generální projektant / architect	unit architekti — UNIT architekti s.r.o., Thákurova 9, 166 34 Praha 6, +420 224 356 470, info@unitarch.eu, www.unitarch.eu	akce / job	**DŮM PRO SENIORY S KOMUNITNÍM CENTREM POŠTOVKA**
		místo stavby / site	ul. Zahradníčkova 1118/2, 150 00 Praha - Košíře, k.ú. Košíře, parc.č. 1935/80, 1935/96, 1935/97, 1935/98, 1935/99, 1946, 1989/5
hlavní architekt / chief architect	prof. Ing. arch. Michal Kohout	stupeň / phase	**Společné územní a stavební řízení**
koordinátor / coordinator	doc. Ing. arch. David Tichý, Ph.D.	část / part	**Architektonicko - stavební část - ARS**
vedoucí projektu / job architect	Ing. arch. Jan Abík		
zadavatel / client	**Městská část Praha 5**, náměstí 14. října 1381/4, Smíchov, 15000 Praha 5	paré / copy no.	razítko/podpis / stamp/signature
hip / coordinator	QUADRA project s.r.o., Hostinského 1076/8, 155 00 Praha 5, tel.: 603 520 503, e-mail: quadra@quadraproject.cz	název výkresu / drawing title	**Půdorys 1.PP - nový stav**
		měřítko / scale	1:50
hlavní inženýr / chief engineer	Ing. Martin Čadek	datum / date	08/2019
projektant části / architekt of the part	QUADRA project s.r.o., Hostinského 1076/8, 155 00 Praha 5, tel.: 603 520 503, quadra@quadraproject.cz	vypracoval / drawn by	Ing. Petr Adam, Ing. Martin Padevět
		číslo výkresu / drawing no.	**SO 01 - D.1.1.2.6.**