



Agendové číslo: 0203/1/OŠK/2017

## Dodatek č. 1 ke Smlouvě o dílo č. 0203/0/OŠK/2017

uzavřený podle ustanovení § 2586 a násl. zák. č. 89/2012 Sb., občanského zákoníku, v platném znění  
(dále jen „občanský zákoník“)

### 1. Smluvní strany

**1.1. Objednatel:** Městská část Praha 5  
se sídlem: náměstí 14. října 1381/4, PSČ 150 22, Praha 5 - Smíchov  
zastoupená: Ing. Pavlem Richterem, starostou MČ Praha 5  
IČO: 00063631  
DIČ: CZ00063631  
bankovní spojení: Česká spořitelna a.s.  
č. účtu: 27-2000857329/0800

(dále jen „objednatel“ na straně jedné)

**1.2. Zhotovitel:** KyraStav spol. s r.o.  
se sídlem: Slavíkova 1379/20, 130 00 Praha 3 - Žižkov  
zastoupená: Irenou Merdovou, jednatelkou společnosti  
IČO: 02408112  
DIČ: CZ02408112  
bankovní spojení: Česká spořitelna a.s.  
č. účtu: 3382363379/0800

zapsán v Obchodním rejstříku vedeném Městským soudem v Praze, oddíl C, vložka 219287

(dále jen „zhotovitel“ na straně druhé)

(společně dále jen „Smluvní strany“ nebo každý jednotlivě „Smluvní strana“)

### 1.3. Osoby oprávněné jednat:

**1.3.1. Za objednatele:**  
ve věcech smluvních: Ing. Pavel Richter, starosta MČ Praha 5  
ve věcech technických: Martin Ptáček, Odbor školství,  
tel.: 257 000 161, e-mail: [martin.ptacek@praha5.cz](mailto:martin.ptacek@praha5.cz)

**1.3.2. Při operativním technickém řízení činnosti na staveništi, potvrzování provedených prací, zápisů ve stavebním deníku, odsouhlasování výše faktur, potvrzování protokolů o předání a převzetí díla zastupuje objednatele Martin Ptáček, vedoucí oddělení provozně technické správy budov, tel.: 257 000 161, e-mail: [martin.ptacek@praha5.cz](mailto:martin.ptacek@praha5.cz).**

**1.3.3. Za zhotovitele:**  
ve věcech smluvních: Irena Merdová, jednatelka,  
[irana.merdova@kyrastav.cz](mailto:irana.merdova@kyrastav.cz), 605 816 397  
ve věcech technických: Irena Merdová, jednatelka

- 1.3.4. Při operativním Při operativním technickém řízení činnosti na stavbě, potvrzování provedených prací, zápisů ve stavebním deníku, odsouhlasování výše faktur, potvrzování protokolů o předání a převzetí zastupuje zhotovitele Ing. Karel Dušek nebo Ing. Radka Ťoková.

## II. Úvodní ustanovení

2. 1. Výše uvedené smluvní strany uzavřely dne 19. 10. 2017 Smlouvu o dílo na realizaci stavebních prací pro projekt „ZŠ a MŠ Praha 5 – Smíchov, U Santošky 1007 - Výměna oken (IV. etapa realizace – Na Březince)" (dále jen "Smlouva"), objednatel se zavázal za toto uhradit sjednanou cenu ve výši 4 977 080,- Kč bez DPH (cena celkem včetně DPH 6 022 266,80,- Kč).
2. 2. Tento Dodatek č. 1 (dále jen „dodatek“) se uzavírá z důvodu změny rozsahu předmětu díla a z důvodu nezbytného provedení níže uvedených dodatečných stavebních prací (víceprací) a neprovedených stavebních prací (méněprací). Dodatečné stavební práce (vícepráce) nebyly obsaženy v původních zadávacích podmínkách, a jejich potřeba vznikla v důsledku nepředvídatelných okolností. Současně se jedná o změny, které objednatel jednající s náležitou péčí nemohl předvídat. Jedná se zejména o nutné úpravy vnitřních obkladů stěn tělocvičny a přilehlé nářadovny a neprovedení jádrových vrtů obvodových stěn pro VZT v jídelně, APU lišt z vnější strany oken a výmalby vnitřních stěn v barevném odstínu z důvodů, které byly zjištěny při realizaci stavebních prací a zaznamenány ve stavebním deníku. V návaznosti na tato zjištění byl zpracován změnový list č. 1, který tvoří přílohu č. 1 tohoto dodatku.

## III. Předmět dodatku

3. 1. S odkazem na čl. 6. odst. 6.6.4 a 6.6.5 a čl. 10 odst. 10.2. Smlouvy se Smluvní strany dohodly na uzavření tohoto dodatku, jímž se upravuje rozsah stavebních prací, o ty položky, které jsou specifikovány v příloze č. 1 tohoto dodatku a tomu odpovídajícímu navýšení ceny.
3. 2 Smluvní strany se dohodly, že seznam podkladů specifikujících předmět, rozsah a způsob provádění díla uvedený v čl. 3. odst. 3.4 Smlouvy se doplňuje o následující bod 4.:

*„4. Položkový rozpočet víceprací a méněprací dle dodatku č. 1 k této smlouvě tvořený změnovým listem č. 1.“*

3. 3. Smluvní strany se dohodly, že poslední věta čl. 3 odst. 3.4. Smlouvy se ruší a nahrazuje se následujícím zněním:

*„Výše uvedené dokumenty (body 1. až 4.) tvoří Přílohy 1 až 4 a jsou nedílnou součástí této smlouvy.“*

3. 4. Smluvní strany se dohodly, že v čl. 7. se odst. 7.1. Smlouvy ruší a nahrazuje se následujícím zněním:

*„7.1.*

*Cena za Dílo je následující:*

*7.1.1.*

*Cena za řádně provedené a předané dílo a další s dílem související úkony dle článku 3 odst. 3.3 písm. a), b), c) je stanovena ve smyslu zákona č. 526/1990 Sb., o cenách, ve znění pozdějších předpisů, dohodou smluvních stran takto:*

a) cena bez DPH dle bodu 3.3. písm. a)	100 000,00 Kč
b) cena bez DPH dle bodu 3.3. písm. b)	3 489 247,00 Kč
c) cena bez DPH dle bodu 3.3. písm. c)	1 648 115,63 Kč

Cena celkem 5 237 362,63 Kč bez DPH

1 099 846,15 Kč 21% DPH

6 337 208,78 Kč včetně DPH

(slovy:pětmilionůdvěstětřicetsedmtisicetřistašedesátvdakorunčeskýchšedesáttrihalěrů bez DPH)

#### 7.1.2.

Cena za práce dle dodatku č. 1 této smlouvy provedené nad rozsah původně smluvených prací (vícepráce) činí:

372 879,51 Kč bez DPH

78 304,70 Kč 21% DPH

451 184,21 Kč včetně DPH

(slovy:třístasedmdesátdvatisícossmdsetsedmdesátdevětkorunčeskýchpadesátjednahalěrů bez DPH)

#### 7.1.3.

Cena za práce dle dodatku č. 1 této smlouvy, které nebyly provedeny v rozsahu původně smluvených prací (méněpráce) činí:

112 596,88 Kč bez DPH

23 645,34 Kč 21% DPH

136 242,22 Kč včetně DPH

(slovy:stodvanácttisícpětsetdevadesátšestkorunčeskýchosmdesátosmhalěrů bez DPH)“

3. 5. Smluvní strany se dohodly, že v čl. 7. se odst. 7.2. Smlouvy ruší a nahrazuje se následujícím zněním:

#### „7.2.

Cena za dílo uvedená v bodě 7.1. této smlouvy je cenou podle závazné nabídky zhotovitele ze dne 2. 10. 2017 a ze dne 9. 5. 2018 a zahrnuje veškeré nutné náklady k řádnému provedení díla. Cena za dílo je stanovena jako konečná a nejvýše přípustná.“

3. 6. Smluvní strany se dohodly, že v čl. 7. se odst. 7.3. Smlouvy ruší a nahrazuje se následujícím zněním:

#### „7.3.

Cenu uvedenou v bodě 7.1. tohoto článku uhradí objednatel zhotoviteli na základě zhotovitelem vystavených dílčích faktur, které budou číslovány vzestupnou číselnou řadou a doloženy zjišťovacím protokolem o provedených pracích a soupisem skutečně provedených prací v rámci realizace díla v příslušném období, které objednatel odsouhlasí. Soupis prací bude členěn po jednotlivých činnostech v souladu s položkovým rozpočtem zpracovaným zhotovitelem ve skladbě dle zadávací dokumentace a písemného soupisu víceprací. Výše fakturované částky budou odpovídat hodnotě prací provedených v uplynulém období a odsouhlasených objednatelem snížené o částku (pozastávku) rovnající se 10 % hodnoty těchto prací bez DPH na odstranění případných vad a nedodělků díla.“

3. 7. Smluvní strany se dohodly, že seznam příloh Smlouvy se rozšiřuje o novou přílohu č. 4 tak, že přílohy Smlouvy jsou nově následující:

Příloha č. 1: Zadávací projektová dokumentace (volná příloha)

Příloha č. 2: Položkový rozpočet zpracovaný zhotovitelem

*Příloha č. 3: Platný doklad o pojištění zhotovitele na odpovědnost za škodu způsobenou jeho činností v souvislosti s plněním této smlouvy o dílo*

*Příloha č. 4: Změnový list č. 1 – obsahující soupis víceprací a méněprací v položkovém rozpočtu*

3. 8. Ostatní ustanovení Smlouvy zůstávají tímto dodatkem nedotčena. V zájmu vyloučení pochybností Smluvní strany výslovně uvádějí, že nevyplývá-li z ustanovení Smlouvy výslovně jinak, zahrnuje pojem „práce“ také vícepráce dle tohoto dodatku č. 1 Smlouvy.

#### IV. Závěrečná ustanovení

4. 1. Smluvní strany prohlašují, že si tento dodatek přečetly, že byl uzavřen po vzájemném projednání podle jejich pravé a svobodné vůle, určitě, vážně a srozumitelně, nikoli v tísní ani za nápadně nevýhodných podmínek.
4. 2. Tento dodatek č. 1 nabývá platnosti dnem podpisu obou smluvních stran a účinnosti dnem zveřejnění dodatku v registru smluv podle zákona č. 340/2015 Sb., o zvláštních podmínkách účinnosti některých smluv, uveřejňování těchto smluv a o registru smluv, ve znění pozdějších předpisů.
4. 3. Smluvní strany berou na vědomí, že k nabytí účinnosti tohoto dodatku je nezbytné jeho uveřejnění v registru smluv podle zákona č. 340/2015 Sb., o zvláštních podmínkách účinnosti některých smluv, uveřejňování těchto smluv a o registru smluv, ve znění pozdějších předpisů, do třiceti (30) dnů ode dne podpisu dodatku poslední smluvní stranou, nejpozději do tří (3) měsíců ode dne podpisu dodatku, které provede Městská část Praha 5. Smluvní strany berou na vědomí, že zveřejnění osobních údajů v dodatku uveřejněném v registru smluv podle věty první se děje v souladu s tímto zákonem a s čl. 6 odst. 1 písm. c) nařízení Evropského parlamentu a Rady (EU) 2016/679. Smluvní strany prohlašují, že skutečnosti obsažené v dodatku nepovažují za obchodní tajemství ve smyslu § 504 občanského zákoníku a udělují svolení k jejich užití a uveřejnění bez stanovení jakýchkoliv dalších podmínek.
4. 4. Tento dodatek byl vyhotoven v pěti (5) stejnopisech, z nichž čtyři (4) výtisky obdrží objednatel a jeden (1) zhotovitel.
4. 5. Příloha č. 1 tohoto dodatku, která zároveň tvoří novou přílohu č. 4 Smlouvy Změnový list č. 1 – obsahující položkový rozpočet víceprací a méněprací zhotovitele, tvoří nedílnou součást tohoto dodatku.
4. 6. Tímto se ve smyslu ustanovení § 43 odst. 1 zákona č. 131/2000 Sb., o hlavním městě Praze, ve znění pozdějších předpisů, potvrzuje, že byly splněny podmínky pro platnost právního jednání městské části Praha 5, a to usnesením RMČ č. 24/754/2018 ze dne 6. 6. 2018.

V Praze dne ..... 14 -06- 2018

V Praze dne ..... 11 -06- 2018



za objednatele  
**Ing. Pavel Richter,**  
starosta MČ Praha 5

**KyraStav spol. s r.o.**  
Slavíkova 1379/20, 130 00 Žižkov 3  
Tel.: +420 734 552 622  
+420 257 414 556  
IČO: 2702408112  
**Irena Měrdová,**  
jednatel KyraStav spol. s r.o.

**Stavba: ZŠ a MŠ Praha 5 - Smíchov, U Santošky 1007, Výměna oken - IV. etapa realizace - Na Březince, fasáda A**

## **ZMĚNOVÝ LIST č. 01**

Název: **Výměna povlakového obkladu v tělocvičně a šatně ZŠ (0. NP), úprava vnějšího ostění oken**

Podklad: Místní šetření  
Stavební deník  
Fotodokumentace

Popis:

### **Vícepráce:**

#### A. Výměna obkladu v tělocvičně

Při přípravných pracích před výměnou oken v tělocvičně a předsálí bylo zjištěno že stěny jsou potaženy kobercovým obložením, které je již za hranici své životnosti. Ukončení kobercových obkladů bylo v nevyhovujícím stavu a při výměně oken by nebylo možno sehnat adekvátní nápravu, tak aby sloužila pro bezpečný provoz tělocvičny.

Na základě výše uvedeného bylo rozhodnuto, že kobercové obložení bude kompletně z demontováno a odfouklé omítky budou otlučeny.

Nově bylo kobercové obložení nahrazeno obkladem z vinylu, který byl instalován na podklad z OSB desek, které byly namontovány na dřevěný nosný rošt a před montáží obkladu přestěrkovány do hladka. Vinylový obklad byl ukončen pomocí systémových lišt.

S touto výměnou souvisí demontáž a zpětná montáž dřevěného soklu a žebřin.

#### B. Úprava vnějšího ostění

Po montáži oken bylo nutné provést opravu vnějších špalet, pomocí horolezecké techniky, neboť toto řešení je ekonomické a časově úspornější oproti montáži lešení.

### **Méněpráce:**

#### A. Malba

Na základě místního šetření se zástupcem uživatele ZŠ bylo rozhodnuto, že veškeré malby budou provedeny pouze v bílém odstínu.

#### B. Okenní lišty

Pro sjednocení technologických postupu všech etap výměny oken na základní škole bylo rozhodnuto, že okenní a přípojovací lišty nebudou použity.

#### C. VZT

Z důvodu plánované rekonstrukce vzduchotechniky bylo rozhodnuto, že se zachová původní návrh pro osazení ventilátorů do okenních výplní, kdy bylo sklo nahrazeno PUR výplní a nebylo tak nutné zasahovat do obvodového zdiva.

Finanční objem: **vícepráce**  
**méněpráce**

**372 879,51 Kč bez DPH**  
**-112 596,88 Kč bez DPH**

Dopad na termín: **0 pracovní dnů nad rámec smluvního harmonogramu**

Přílohy:

- Příloha č.1. stavební deník
- Příloha č.2. fotodokumentace
- Příloha č.3. ocenění méně a více prací

Předložil:

**09 -05- 2018**

  
KyraStav spol. s r.o.  
Slavíkova 1379/20, 130 00 Praha 3  
Tel: +420 734 192 002  
Fax: +420 257 212 454  
IČ: 02408112, DIČ: CZ82408112  
**Měna Merdová**  
KyraStav spol. s r.o.

Odsouhlasil:

**10 -05- 2018**

  
**Martin Ptáček**  
MČ Praha 5

**PROARCH** spol. s r.o.  
140 00 Praha 4, Jeremenkova 88  
DIČ: CZ44847181

  
**Ing. arch. František Prajer**

Datum	Denní záznamy stavby
1. 1. 2019	<p>POČET PRACOVNÍKŮ: 4          PRACOVNÍ DOBA: 13<sup>00</sup> / 15<sup>00</sup>          POČET PRÁCE: 100</p> <p>PRÁCE: 100 PRÁCE PRACOVNÍKŮ.</p> <ul style="list-style-type: none"> <li>- PRÁCE PRACOVNÍKŮ</li> <li>- PRÁCE PRACOVNÍKŮ 177-100 PRÁCE (PRÁCE PRACOVNÍKŮ)</li> <li>- PRÁCE PRACOVNÍKŮ 177-100 PRÁCE (PRÁCE PRACOVNÍKŮ)</li> </ul>
1. 1. 2019	<p>POČET PRACOVNÍKŮ: 4          PRACOVNÍ DOBA: 4 - 15<sup>00</sup>          POČET PRÁCE: 100</p> <ul style="list-style-type: none"> <li>- PRÁCE PRACOVNÍKŮ 177-100 PRÁCE (PRÁCE PRACOVNÍKŮ)</li> <li>- PRÁCE PRACOVNÍKŮ 177-100 PRÁCE (PRÁCE PRACOVNÍKŮ)</li> <li>- PRÁCE PRACOVNÍKŮ 177-100 PRÁCE (PRÁCE PRACOVNÍKŮ)</li> <li>- PRÁCE PRACOVNÍKŮ 177-100 PRÁCE (PRÁCE PRACOVNÍKŮ)</li> </ul> <p>PRÁCE PRACOVNÍKŮ:</p> <ul style="list-style-type: none"> <li>- PRÁCE PRACOVNÍKŮ 177-100 PRÁCE (PRÁCE PRACOVNÍKŮ)</li> <li>- PRÁCE PRACOVNÍKŮ 177-100 PRÁCE (PRÁCE PRACOVNÍKŮ)</li> <li>- PRÁCE PRACOVNÍKŮ 177-100 PRÁCE (PRÁCE PRACOVNÍKŮ)</li> <li>- PRÁCE PRACOVNÍKŮ 177-100 PRÁCE (PRÁCE PRACOVNÍKŮ)</li> <li>- PRÁCE PRACOVNÍKŮ 177-100 PRÁCE (PRÁCE PRACOVNÍKŮ)</li> <li>- PRÁCE PRACOVNÍKŮ 177-100 PRÁCE (PRÁCE PRACOVNÍKŮ)</li> <li>- PRÁCE PRACOVNÍKŮ 177-100 PRÁCE (PRÁCE PRACOVNÍKŮ)</li> <li>- PRÁCE PRACOVNÍKŮ 177-100 PRÁCE (PRÁCE PRACOVNÍKŮ)</li> </ul>

ZDE ODTRHNĚTE

WWW.OPTIS.CZ

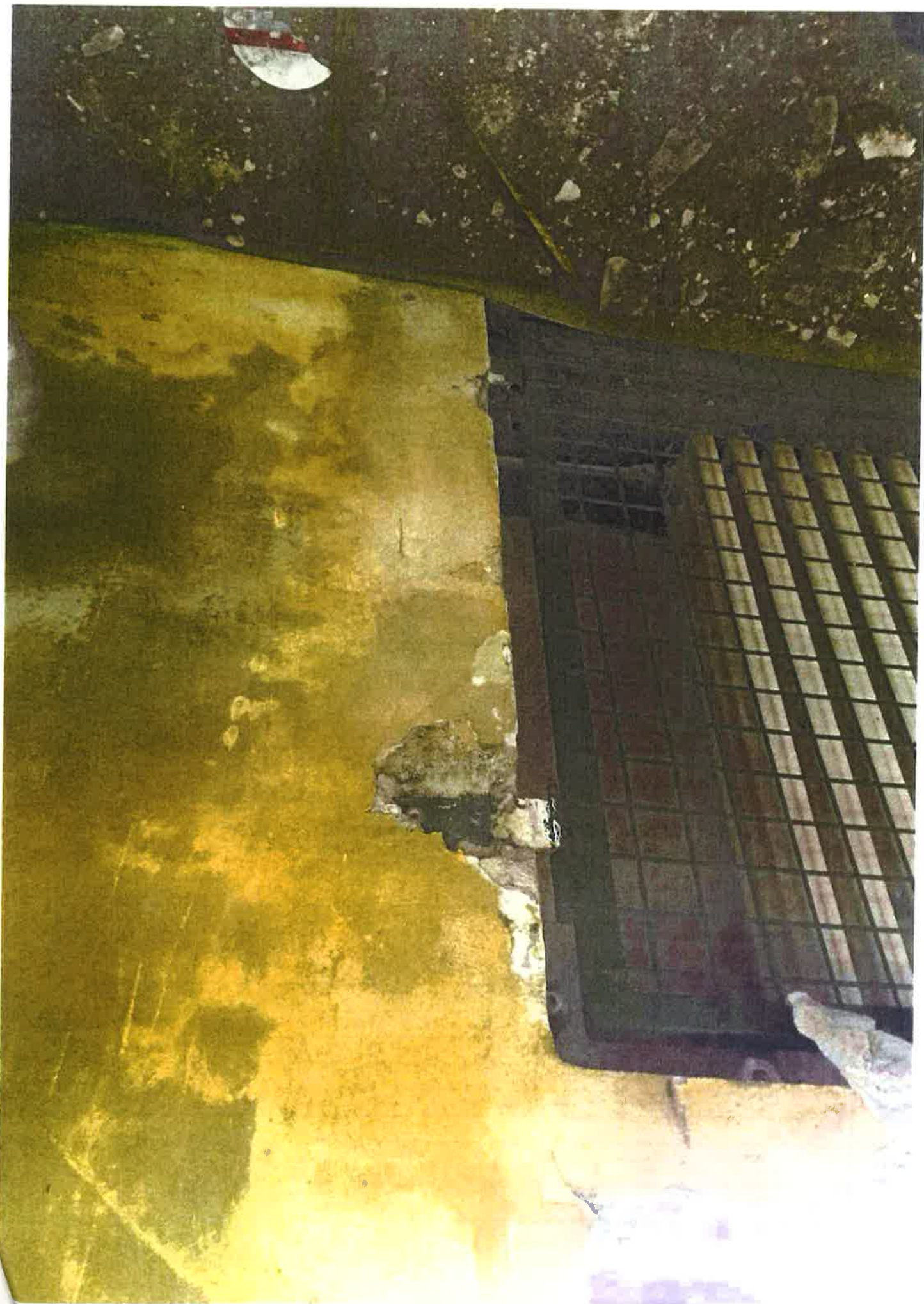



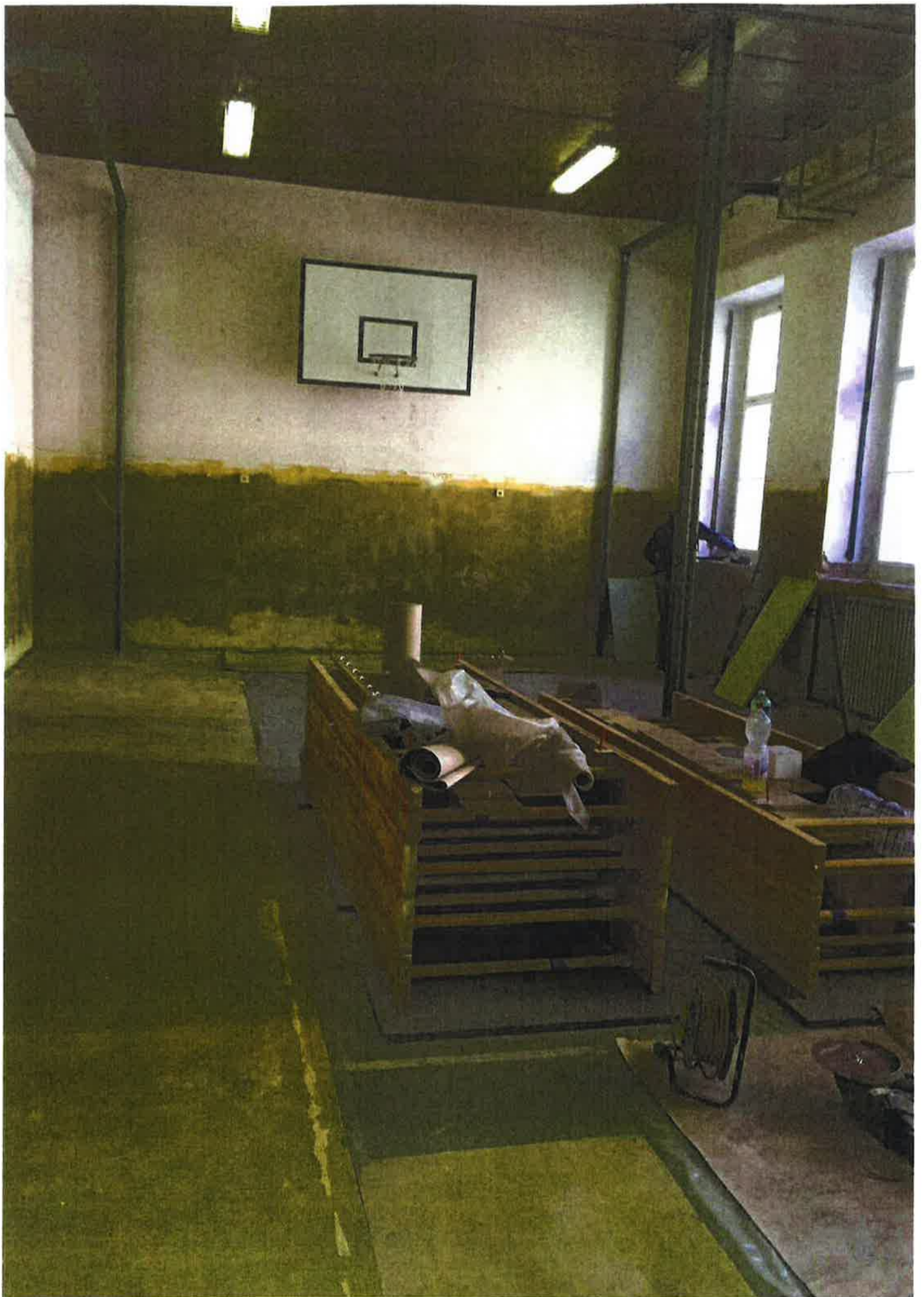

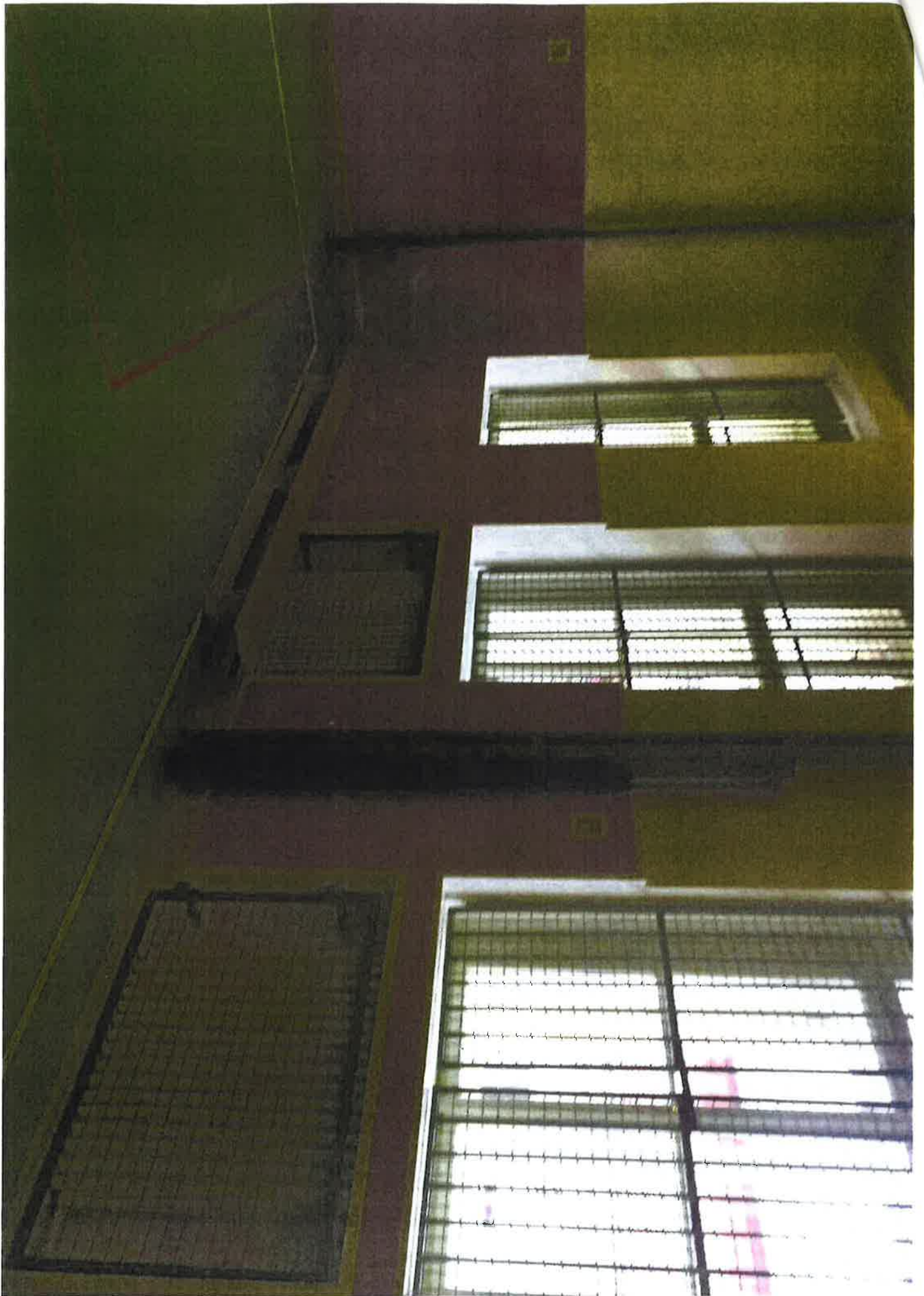

# VÍCEPRÁCE / MĚNĚPRÁCE

## ZŠ a MŠ Praha 5 - Smíchov, U Santošky 1007, Výměna oken - IV.etapa realizace-Na Březince, fasáda A

Praha 5, U Santošky 1007/1

Datum: 02.10.2017

MČ Praha 5, nám. 14. října 4, Praha 5  
KyraStav spol. s r.o.

Projektant: Atelier VJH s.  
r.o., Praha 4,  
Jeremenkova 5

PČ	Typ	Kód	Popis	MJ	Množství	J.cena [CZK]	Cena celkem [CZK]	původní cena	měnípráce	vícepráce
<b>Náklady soupisu celkem</b>							<b>5 237 362,63</b>	<b>4 977 080,00</b>	<b>-112 596,88</b>	<b>372 879,51</b>
	D	HSV	Prace a dodavky HSV				581 833,19			
	D	3	Svislé a kompletní konstrukce				4 826,58			
1	K	340239255R	Zazdívka otvorů pl do 4 m2 v příčkách nebo stěnách z cihel tepelně	m3	0,990	3 730,00	3 692,70	3 692,70		
			"zazdění okna jídelna"1,2*1,5*0,55		0,990					
2	K	389371001R	Dobetonování parapetu včetně bednění	m3	0,235	4 825,00	1 133,88	1 133,88		
			"vnitřní parapet u zazděného okna"1,2*0,75*0,15		0,135					
			"parapety vnější u dna angl.dvorků a u chodníků"1*0,25*0,1*4		0,100					
			<b>Součet</b>		<b>0,235</b>					
	D	6	Úpravy povrchů, podlahy a osazování výplní				341 535,81			
3	K	612135001	Vyrovnání podkladu vnitřních stěn maltou vápenocementovou tl do	m2	6,870	200,00	1 374,00	1 374,00		
			"pod odsekaný obklad parapetů"							
			"jídelna parapet"1,2*0,6+1,2*0,675*6		5,580					
			"sokl"((0,675*2)*6+0,6*2)*0,1		0,930					
			"dobetonovaný parapet"1,2*0,3		0,360					
			<b>Součet</b>		<b>6,870</b>					
4	K	612325222	Vápenocementová štuková omítka malých ploch do 0,25 m2 na	kus	2,000	181,00	362,00	362,00		
			"oprava omítky po vrtání"2		2,000					
5	K	612325225	Vápenocementová štuková omítka malých ploch do 4,0 m2 na	kus	1,000	1 185,00	1 185,00	1 185,00		
			"zazdívka okna"1		1,000					
6	K	612403386R	Hrubá výplň rýh ve stěnách do 10x10cm maltou z SMS	m	1,000	159,00	159,00	159,00		
			"po potrubí pro odvod kondenzátu"1		1,000					
7	K	619991001	Zakrytí podlah fólií přilepenou lepící páskou	m2	378,000	35,00	13 230,00	13 230,00		
			"š. 2 m"							
			"1PP"31,9*2		63,800					
			"1NP"36,8*2		73,600					
			"2NP"40,2*2		80,400					
			"3NP"40,2*2		80,400					
			"4NP"39,9*2		79,800					
			<b>Součet</b>		<b>378,000</b>					
8	K	619991011	Obalení konstrukcí a prvků fólií přilepenou lepící páskou	m2	586,034	40,00	23 441,36	23 441,36		

9	K	619995001	Začištění omítek kolem oken, dveří, podlah nebo obkladů	m	575,130	255,00	146 658,15	146 658,15	
10	K	622135001	Vyrovnaní podkladu vnějších stěn maltou vápenocementovou tl do 10 mm	m2	1,500	209,97	314,96	314,96	
11	K	622143004	Montáž omítkových samolepících začíšťovacích profilů (APU lišt)	m	917,260	25,00	22 931,50	22 931,50	
11	K	622143004	Montáž omítkových samolepících začíšťovacích profilů (APU lišt)	m	-917,260	25,00	-22 931,50	-22 931,50	-22 931,50
12	M	590514760	profil okenní začíšťovací s tkaninou	m	963,123	35,50	34 190,87	34 190,87	
12	M	590514760	profil okenní začíšťovací s tkaninou	m	-963,123	35,50	-34 190,87	-34 190,87	-34 190,87
13	K	6223251102R	Vnější vápenná nebo vápenocementová štuková omítka malých ploch do 0,25 m2 na stěnách	kus	10,000	310,00	3 100,00	3 100,00	
14	K	6223251104R	Vnější vápenná nebo vápenocementová štuková omítka malých ploch do 2.0 m2 na stěnách	kus	1,000	945,00	945,00	945,00	
15	K	622325443R	Oprava ostění nebo nadpraží vnější vápenné nebo vápenocementové štukové omítky	m2	26,835	1 640,00	44 009,40	44 009,40	
	K		Začištění vnějšího ostění horolezeckou technikou včetně penetrace a omítky	kus	64,000	1 640,00	104 960,00	104 960,00	104 960,00
16	K	622511111	Tenkovrstvá akrylátová mozaiková střednězrná omítka včetně penetrace vnějších stěn	m2	2,500	675,00	1 687,50	1 687,50	
17	K	632450122	Vyrovňovací cementový potěr tl do 30 mm ze suchých směsí provedený v pásu	m2	0,304	360,00	109,44	109,44	
	D	9	Ostatní konstrukce a práce, bourání				172 784,42	172 784,42	
18	K	949101111	Lešení pomocné pro objekty pozemních staveb s lešeňovou podlahou v do 1,9 m zatížení do 150 kg/m2	m2	189,000	54,00	10 206,00	10 206,00	
19	K	952000001R	Celkový a průběžný úklid nezakrytých podlah v místě nošení materiálu a sutí	kus	1,000	28 500,00	28 500,00	28 500,00	
20	K	952901107	Čištění budov omytí dvojitých nebo zdvojených oken nebo balkonových dveří plochy do 2,5m2	m2	40,500	32,00	1 296,00	1 296,00	
21	K	952901108	Čištění budov omytí dvojitých nebo zdvojených oken nebo balkonových dveří plochy ořes 2.5m2	m2	433,958	32,00	13 886,66	13 886,66	
22	K	952901131	Čištění budov omytí konstrukcí nebo prvků	m2	39,536	68,30	2 700,31	2 700,31	
23	K	952902125R	Úklid venkovního prostoru ulice vč ohraničení	soubor	1,000	10 000,00	10 000,00	10 000,00	
24	K	967025001R	Přisekání nerovnosti zdiva angl.dvorků pl do 2 m2	m2	1,500	248,00	372,00	372,00	
25	K	967042712	Odsekání zdiva z kamene nebo betonu plošné tl do 100 mm	m2	1,330	415,00	551,95	551,95	
26	K	968061112	Vyvěšení dřevěných okenních křidel pl. do 1,5 m2	kus	494,000	15,00	7 410,00	7 410,00	
27	K	968062355	Vybourání dřevěných rámu oken dvojitých včetně křidel pl do 2 m2	m2	8,453	395,00	3 338,94	3 338,94	
28	K	968062356	Vybourání dřevěných rámu oken dvojitých včetně křidel pl do 4 m2	m2	213,557	395,00	84 355,02	84 355,02	
29	K	968062375	Vybourání dřevěných rámu oken zdvojených včetně křidel pl do 2 m2	m2	14,400	395,00	5 688,00	5 688,00	
30	K	974031153	Vysekání rýh ve zdivu cihelném hl do 100 mm š do 100 mm	m	1,000	80,90	80,90	80,90	
31	K	976069101R	Vybourání venkovních kovových mříží	m	1,200	385,00	462,00	462,00	
32	K	977151111	Jádrové vrty diamantovými korunkami do D 35 mm do stavebních materiálů	m	2,700	1 950,00	5 265,00	5 265,00	
32	K	977151111	Jádrové vrty diamantovými korunkami do D 35 mm do stavebních materiálů	m	-2,700	1 950,00	-5 265,00	-5 265,00	-5 265,00
33	K	977151126	Jádrové vrty diamantovými korunkami do D 225 mm do stavebních materiálů	m	2,000	6 500,00	13 000,00	13 000,00	
33	K	977151126	Jádrové vrty diamantovými korunkami do D 225 mm do stavebních materiálů	m	-2,000	6 500,00	-13 000,00	-13 000,00	-13 000,00
34	K	978013141	Otlučení vnitřní vápenné nebo vápenocementové omítky stěn v rozsahu do 30 %	m2	113,536	25,00	2 838,40	2 838,40	

*Handwritten signature or initials in blue ink.*

35	K	978013191	Otlučení vnitřní vápenné nebo vápenocementové omítky stěn v rozsahu do 100 %	m2	1,260	80,00	100,80	100,80
36	K	978015391	Otlučení vnější vápenné nebo vápenocementové vnější omítky stupně členitosti 1 a 2 rozsahu do 100%	m2	2,550	80,00	204,00	204,00
37	K	978059511	Odsekání a odebrání obkládků stěn z vnitřních obkládaček plochy do 1 m <sup>2</sup>	m2	6,960	114,00	793,44	793,44
	D	997	Přesun sutě				58 817,13	
38	K	997013216	Vnitrostaveništní doprava sutí a vybouraných hmot pro budovy v do 21 m ručně	t	15,716	1 830,00	28 760,28	28 760,28
39	K	997013501	Odvoz sutí a vybouraných hmot na skládku nebo meziskládku do 1 km se složením	t	15,716	235,00	3 693,26	3 693,26
40	K	997013509	Příplatek k odvozu sutí a vybouraných hmot na skládku ZKD 1 km ořes 1 km	t	298,604	22,50	6 718,59	6 718,59
41	K	997013831	Poplatek za uložení stavebního směsného odpadu na skládce (skládkovné)	t	15,716	1 250,00	19 645,00	19 645,00
	D	998	Přesun hmot				3 869,25	
42	K	998018003	Přesun hmot ruční pro budovy v do 24 m	t	3,685	1 050,00	3 869,25	3 869,25
	D	PSV	Prace a dodávky PSV				4 436 619,44	
	D	711	Izolace proti vodě, vlhkosti a plynům				0,00	
43	K	711161306	Izolace proti zemní vlhkosti stěn foliemi nopovými pro běžné podmínky tl. 0,5 mm šířky 1,0 m	m2	1,000	225,00	225,00	225,00
43	K	711161306	Izolace proti zemní vlhkosti stěn foliemi nopovými pro běžné podmínky tl. 0,5 mm šířky 1,0 m	m2	-1,000	225,00	-225,00	-225,00
44	K	711161381	Izolace proti zemní vlhkosti foliemi nopovými ukončené horní lištou	m	1,200	162,00	194,40	194,40
44	K	711161381	Izolace proti zemní vlhkosti foliemi nopovými ukončené horní lištou	m	-1,200	162,00	-194,40	-194,40
45	K	998711203	Přesun hmot procentní pro izolace proti vodě, vlhkosti a plynům v objektech v do 60 m	%	4,194	5,50	23,07	23,07
45	K	998711203	Přesun hmot procentní pro izolace proti vodě, vlhkosti a plynům v objektech v do 60 m	%	-4,194	5,50	-23,07	-23,07
	D	721	Zdravotechnika - vnitřní kanalizace				412,51	
46	K	721174042	Potrubí kanalizační z PP přípojovací systém HT DN 40	m	1,000	365,00	365,00	365,00
47	K	721290111	Zkouška těsnosti potrubí kanalizace vodou do DN 125	m	1,000	26,00	26,00	26,00
48	K	998721203	Přesun hmot procentní pro vnitřní kanalizace v objektech v do 24 m	%	3,910	5,50	21,51	21,51
	D	725	Zdravotechnika - zařizovací předměty				1 371,50	
49	K	725210912	Opravy umyvadel odmontování a zpětná montáž umyvadel s jedním stojánkovým ventilem	kus	1,000	850,00	850,00	850,00
50	K	725800994R	Výměna stávajícího U sifonu za sifon s připojením pro odvod kondenzátu	kus	1,000	450,00	450,00	450,00
51	K	998725203	Přesun hmot procentní pro zařizovací předměty v objektech v do 24 m	%	13,000	5,50	71,50	71,50
	D	741	Elektroinstalace - silnoproud				2 208,12	
52	K	741112032R	Montáž a dodávka krabice se svorkovnicí a víčkem pod omítku	kus	2,000	245,00	490,00	490,00
53	K	741122015	Montáž kabel Cu bez ukončení uložený pod omítku plný kulatý 3x1,5 mm <sup>2</sup> (CYKY)	m	6,000	32,50	195,00	195,00
54	M	341110300	kabel silový s Cu jádrem CYKY 3x1,5 mm <sup>2</sup>	m	6,000	18,00	108,00	108,00
55	K	741128001R	Zapojení ventilátorů	kus	2,000	650,00	1 300,00	1 300,00
56	K	998741203	Přesun hmot procentní pro silnoproud v objektech v do 24 m	%	20,930	5,50	115,12	115,12
	D	751	Vzduchotechnika				16 347,73	
57	K	751111012	Mtž vent ax ntl nástěnného základního D do 200 mm	kus	2,000	350,00	700,00	700,00

*Handwritten signature or initials in blue ink.*

58	M	429141320R	ventilátor axiální na stěnu s kovovou ochran.mřížkou, skřín z plastu, IP44-brůtok vzduchu 700m3/hod.otáčekv 1325 ot/min.pro potrubí	kus	2,000	1 985,00	3 970,00	3 970,00	
59	K	751111831	Demontáž ventilátoru axiálního nízkotlakého okenního D do 200 mm	kus	2,000	250,00	500,00	500,00	
60	K	751398041	Mtž protidešťové žaluzie nebo klapky potrubí D do 300 mm	kus	3,000	250,00	750,00	750,00	
61	M	429729600R	žaluziová klapka z PVC pro potrubí DN 100	kus	1,000	950,00	950,00	950,00	
62	M	429729601R	žaluziová klapka z PVC pro potrubí DN 200	kus	2,000	1 800,00	3 600,00	3 600,00	
63	K	751525071R	Mtž a dodávka potrubí plast kruh bez příruby DN 100 mm	m	0,600	465,00	279,00	279,00	
64	K	751525073R	Mtž a dodávka potrubí plast kruh bez příruby DN 200 mm	m	2,000	850,00	1 700,00	1 700,00	
65	K	751700010R	Demontáž klimatizační jednotky vnitřní vč.rámu	kus	1,000	1 000,00	1 000,00	1 000,00	
66	K	751700101R	Zpětná montáž klimatizační jednotky vnitřní	kus	1,000	2 500,00	2 500,00	2 500,00	
67	K	998751202	Přesun hmot procentní pro vzduchotechniku v objektech v do 24 m	%	159,490	2,50	398,73	398,73	
	D	764	Konstrukce klempířské				65 553,12		
68	K	764216116R	Doplnění oplechování parapetů z Pz plechu rš.170 mm na šířku okna	m	94,480	395,00	37 319,60	37 319,60	
69	K	764216131	Příplatek za napojení starých Pz plechů vč.tmelení	m	81,280	330,00	26 822,40	26 822,40	
70	K	998764203	Přesun hmot procentní pro konstrukce klempířské v objektech v do 24 m	%	641,420	2,20	1 411,12	1 411,12	
	D	766	Konstrukce truhlářské				4 043 798,87		
71	K	766441821	Demontáž parapetních desek dřevěných nebo plastových šířky do 30 cm délky přes 1.0 m	kus	53,000	55,00	2 915,00	2 915,00	
72	K	766441822	Demontáž parapetních desek dřevěných nebo plastových šířky přes 30 cm délky přes 1.0 m	kus	12,000	55,00	660,00	660,00	
	K		Demontáž a zpětná montáž dřevěného soklu v tělocvičně a šatně	kpl	1,000	19 250,00	19 250,00	19 250,00	
	K		Demontáž a zpětná montáž žebřin - ribstole	kpl	1,000	11 500,00	11 500,00	11 500,00	
	K		D+M dřevěného podkladního roštu pod OSD desky, po 0,3 m	m2	120,000	265,00	31 800,00	31 800,00	
	K	762431012	Obložení stěn z desek OSB tl 10 mm na sraz přibíjených	m2	120,000	224,00	26 880,00	26 880,00	
73	K	766601213	Těsnění okenní spáry, ostění, PT folie + PP folie	m	561,540	158,00	88 723,32	88 723,32	
74	K	766621111	Montáž dřevěných oken plochy přes 1 m2 špaletových výšky do 1,5 m s rámem do zdíva	m2	11,242	865,00	9 724,33	9 724,33	
75	M	611-T6R	T6-Dřevěné okno špaletové,tříkřídlové s výklopným nadsvětlikem replika stávajícího okna rozměr ve špaletě 1100x1460 kompletní	kus	7,000	27 807,00	194 649,00	194 649,00	
76	K	766621112	Montáž dřevěných oken plochy přes 1 m2 špaletových výšky do 2,5 m s rámem do zdíva	m2	222,009	865,00	192 037,79	192 037,79	
77	M	611-T1R	T1-Dřevěné okno špaletové,tříkřídlové s výklopným nadsvětlikem replika stávajícího okna rozměr ve špaletě 1260x2580 kompletní	kus	8,000	48 350,00	386 800,00	386 800,00	
78	M	611-T2R	T2-Dřevěné okno špaletové,čtyřkřídlové s nadsvětlikem replika stávajícího okna rozměr ve špaletě 1260x2580 kompletní provedení	kus	8,000	48 350,00	386 800,00	386 800,00	
79	M	611-T3R	T3-Dřevěné okno špaletové,tříkřídlové s výklopným nadsvětlikem replika stávajícího okna rozměr ve špaletě 1270x2650 kompletní	kus	24,000	52 602,00	1 262 448,00	1 262 448,00	
80	M	611-T4R	T4-Dřevěné okno špaletové,čtyřkřídlové s nadsvětlikem replika stávajícího okna rozměr ve špaletě 1270x2650 kompletní provedení	kus	24,000	46 480,00	1 115 520,00	1 115 520,00	
81	M	611-T5R	T5-Dřevěné okno špaletové,tříkřídlové s výklopným nadsvětlikem replika stávajícího okna rozměr ve špaletě 1070x1580 kompletní	kus	5,000	28 606,00	143 030,00	143 030,00	
82	K	766621801R	Montáž a dodávka síť proti hmyzu do vyklápěcího nadsvětlíku oken 1070x650 mm	kus	5,000	3 550,00	17 750,00	17 750,00	
83	K	766621802R	Montáž a dodávka síť proti hmyzu do vyklápěcího nadsvětlíku oken 1100x650 mm	kus	7,000	3 750,00	26 250,00	26 250,00	
84	K	766621810R	Demontáž stáv. historického kování (odborná) a jejich předání investorovi do depozitu včetně příslušenství	soubor	77,000	250,00	19 250,00	19 250,00	

*Handwritten signature and initials:*  
 Dji  
 Hlu

84	K	766621810R	Demontáž stáv. historického kování (odborná) a jejich předání investorovi do depozitu včetně příslušenství	soubor	-77,000	250,00	-19 250,00		
85	K	766692102R	Demontáž a zpětná montáž záclonových krytů a garníží do 2,70 m	kus	12,000	550,00	6 600,00	6 600,00	
86	K	766692310R	Demontáž záclonových krytů z tvrdého dřeva nebo dýhovaných délkv do 1.75 m včetně likvidace	kus	1,000	150,00	150,00	150,00	
87	K	766694112	Montáž parapetních desek dřevěných nebo plastových šířky do 30 cm délkv do 1.6 m	kus	52,000	250,00	13 000,00	13 000,00	
88	M	611-p20R	Parapet vnitřní dřevěný s přesahem s profilovanou přední hrabou 45 mm hl.200 mm délka 1520 mm,vč.nátěru k špalet.oknům	kus	6,000	636,00	3 816,00	3 816,00	
89	M	611-p13R	Parapet vnitřní dřevěný s přesahem s profilovanou přední hrabou 45 mm hl.130 mm délka 1520 mm,vč.nátěru k špalet.oknům	kus	20,000	636,00	12 720,00	12 720,00	
90	M	611-p28R	Parapet vnitřní dřevěný s přesahem s profilovanou přední hrabou 45 mm hl.280 mm délka 1520 mm,vč.nátěru k špalet.oknům	kus	8,000	636,00	5 088,00	5 088,00	
91	M	611-p17zR	Parapet vnitřní dřevěný do rámu zatemnění s přesahem s profilovanou přední hrabou 45 mm hl.170 mm délka 1520	kus	4,000	636,00	2 544,00	2 544,00	
92	M	611-p21R	Parapet vnitřní dřevěný s přesahem s profilovanou přední hrabou 45 mm hl.210 mm délka 1580 mm,vč.nátěru k špalet.oknům	kus	14,000	660,00	9 240,00	9 240,00	
93	K	766694122	Montáž parapetních dřevěných nebo plastových šířky přes 30 cm délkv do 1,6 m	kus	12,000	250,00	3 000,00	3 000,00	
94	M	611-p31R	Parapet vnitřní dřevěný s přesahem s profilovanou přední hrabou 45 mm hl.305 mm délka 1520 mm,vč.nátěru k špalet.oknům	kus	6,000	636,00	3 816,00	3 816,00	
95	M	611-p35aR	Parapet vnitřní dřevěný s přesahem s profilovanou přední hrabou 45 mm hl.350 mm délka 1520 mm,vč.nátěru k špalet.oknům	kus	2,000	636,00	1 272,00	1 272,00	
96	M	611-p46R	Parapet vnitřní dřevěný s přesahem s profilovanou přední hrabou 45 mm hl.460 mm délka 1520 mm,vč.nátěru k špalet.oknům	kus	2,000	636,00	1 272,00	1 272,00	
97	M	611-p35bR	Parapet vnitřní dřevěný s přesahem s profilovanou přední hrabou 45 mm hl.350 mm délka 1580 mm,vč.nátěru k špalet.oknům	kus	2,000	660,00	1 320,00	1 320,00	
98	K	766696001R	Demontáž a zpětná montáž truhlářských kastlíků a vodičích lišt pro zatemnění oken	kus	6,000	750,00	4 500,00	4 500,00	
99	K	998766203	Přesun hmot procentni pro konstrukce truhlářské v objektech v do 24 m	%	39 148,954	1,50	58 723,43	58 723,43	
	D	767	Konstrukce zámečnické				29 638,00		
100	K	767662215	Demontáž a zpětná montáž ochranných vnitřních mříží dvoukřídlych otvíravých vč.řípadně zámečnické úpravy	kus	8,000	3 650,00	29 200,00	29 200,00	
101	K	998767203	Přesun hmot procentni pro zámečnické konstrukce v objektech v do 24 m	%	292,000	1,50	438,00	438,00	
	D	776	Podlahy povlakové				174 050,17		
102	K	776201933R	Čštění stávajících textilních podlahovin - vysátím	m2	16,300	28,00	456,40	456,40	
102	K	776201933R	Čštění stávajících textilních podlahovin - vysátím	m2	-16,300	28,00	-456,40	-456,40	
103	K	776421511R	Montáž dodávka profilu PVC ukončovaciho lepeného na parapetu	m	12,160	159,00	1 933,44	1 933,44	
103	K	776421511R	Montáž dodávka profilu PVC ukončovaciho lepeného na parapetu	m	-12,160	159,00	-1 933,44	-1 933,44	
104	K	776511122R	Oprava lepených textilních pásů na stěnu výšky do 2,0 m po výměně parapetů	m	12,160	685,00	8 329,60	8 329,60	
104	K	776511122R	Oprava lepených textilních pásů na stěnu výšky do 2,0 m po výměně oarapetů	m	-12,160	685,00	-8 329,60	-8 329,60	
105	K	776991831R	Demontáž profilu PVC ukončovaciho v místě parapetu	m	12,160	35,00	425,60	425,60	
105	K	776991831R	Demontáž profilu PVC ukončovaciho v místě parapetu	m	-12,160	35,00	-425,60	-425,60	
			Demontáž textilních pásů na stěně	m2	150,000	65,00	9 750,00	9 750,00	

9 750,00

			Penetrace podkladu pod vinylový obklad	m2	150,000	42,00	6 300,00		6 300,00
			D+M vinylový obklad na stěnu	m2	150,000	915,00	137 250,00		137 250,00
			D+M lišta PVC k podlaze	m	20,000	65,00	1 300,00		1 300,00
			D+M krycích a rohových lišt	m	174,000	97,00	16 878,00		16 878,00
106	K	998776203	Přesun hmot procentní pro podlahy povlakové v objektech v do 24 m	%	111,450	1,50	167,18	167,18	
106	K	998776203	Přesun hmot procentní pro podlahy povlakové v objektech v do 24 m	%	1 603,330	1,50	2 404,99		2 404,99
	D	781	Dokončovací práce - obklady				20 484,06		
107	K	781413911	Oprava obkladu z obkladaček pórovinových do 22 ks/m2 lepených	kus	116,000	65,00	7 540,00	7 540,00	
108	M	597611450R	obkladačky keramické shodné se stávajícím obkladem pro doplnění 20 x 25 cm	m2	6,160	330,00	2 032,80	2 032,80	
109	K	781413915	Oprava obkladu z obkladaček pórovinových do 50 ks/m2 lepených	kus	20,000	55,00	1 100,00	1 100,00	
110	M	597813460R	obkladačky keramické bílé shodné se stávajícím obkladem pro doplnění 15 x 15 cm	m2	1,100	330,00	363,00	363,00	
111	K	781474114	Montáž obkladů vnitřních keramických hladkých do 22 ks/m2 lepených flexibilním lepidlem	m2	6,990	425,00	2 970,75	2 970,75	
112	M	597611450R	obkladačky keramické shodné se stávajícím obkladem pro doplnění 20 x 25 cm	m2	7,689	330,00	2 537,37	2 537,37	
112	M	597611450R	obkladačky keramické shodné se stávajícím obkladem pro doplnění 20 x 25 cm	m2	4,400	330,00	1 452,00		1 452,00
113	K	781479191	Příplatek k montáži obkladů vnitřních keramických hladkých za plochu do 10 m2	m2	6,930	35,00	242,55	242,55	
114	K	781479198R	Příplatek k montáži obkladů vnitřních keramických hladkých za řezání dlaždic keramických pro soklíky	m	10,500	65,00	682,50	682,50	
115	K	781491811	Odstranění profilu ukončovacího rohového	m	1,200	15,00	18,00	18,00	
116	K	781494111	Plastové profily rohové lepené flexibilním lepidlem	m	1,520	95,00	144,40	144,40	
117	K	781674113	Montáž obkladů parapetů šířky do 200 mm z dlaždic keramických lepených flexibilním lepidlem	m	1,520	350,00	532,00	532,00	
118	M	597813460R	obkladačky keramické bílé shodné se stávajícím obkladem pro doplnění 15 x 15 cm	m2	0,334	330,00	110,22	110,22	
119	K	998781203	Přesun hmot procentní pro obklady keramické v objektech v do 24 m	%	182,736	3,54	646,89	646,89	
	K	998781203	Přesun hmot procentní pro obklady keramické v objektech v do 24 m	%	31,520	3,54	111,58		111,58
	D	783	Dokončovací práce - nátěry				7 015,58		
120	K	783823133	Penetrační silikátový nátěr hladkých, tenkovrstvých zrnitých nebo štukových omítek	m2	28,635	35,00	1 002,23	1 002,23	
121	K	783827433	Doplnění nátěrů fasády silikátová barva ručně bez penetrace	m2	28,635	210,00	6 013,35	6 013,35	
	D	784	Dokončovací práce - malby a tapety				55 286,32		
122	K	784111003	Oprášení (ometení) podkladu v místnostech výšky do 5,00 m	m2	680,689	5,00	3 403,45	3 403,45	
122	K	784111003	Oprášení (ometení) podkladu v místnostech výšky do 5,00 m	m2	28,711	5,00	143,56		143,56
123	K	784171111	Zakrytí vnitřních ploch stěn v místnostech výšky do 3,80 m	m2	16,300	15,00	244,50	244,50	
124	M	581248440	fólie pro malířské potřeby zakrývání, PG 4021-20, 25µ, 4 x 5 m	m2	17,115	8,00	136,92	136,92	
125	K	784181123	Hloubková jednonásobná penetrace podkladu v místnostech výšky do 5,00 m	m2	680,689	15,00	10 210,34	10 210,34	
125	K	784181123	Hloubková jednonásobná penetrace podkladu v místnostech výšky do 5,00 m	m2	28,711	15,00	430,67		430,67

*Handwritten signature*



126	K	784221103	Dvojnásobné bílé malby ze směsí za sucha dobře otěruvzdorných v místnostech do 5,00 m	m2	680,689	46,00	31 311,69	31 311,69	
126	K	784221103	Dvojnásobné bílé malby ze směsí za sucha dobře otěruvzdorných v místnostech do 5,00 m	m2	28,711	46,00	1 320,71		1 320,71
127	K	784221165R	Příplatek k cenám 2x maleb za sucha otěruvzdorných za barevnou malbu	m2	385,360	18,00	6 936,48	6 936,48	
128	K	784660141	Jednonásobný obnovovací syntetický nátěr linkrusty v místnosti výšky do 3,80 m	m2	21,600	295,00	6 372,00	6 372,00	
128	K	784660141	Jednonásobný obnovovací syntetický nátěr linkrusty v místnosti výšky do 3,80 m	m2	-21,600	295,00	-6 372,00		-6 372,00
	D	786	Izolace maleb	m2	14,000	82,00	1 148,00		1 148,00
	D	786	Dokončovací práce - čalounické úpravy				13 195,00		
129	K	786616201	Demontáž a zpětná montáž látkových rolet a zatemnění	kus	26,000	500,00	13 000,00	13 000,00	
130	K	998786203	Přesun hmot procentní pro čalounické úpravy v objektech v do 24 m	%	130,000	1,50	195,00	195,00	
	D	787	Dokončovací práce - zasklívání				7 258,46		
131	K	787911115	Montáž neprůhledné fólie na sklo	m2	8,368	285,00	2 384,88	2 384,88	
132	M	634790220R	fólie na sklo neprůhledná-mléčná	m2	8,619	553,00	4 766,31	4 766,31	
133	K	998787203	Přesun hmot procentní pro zasklívání v objektech v do 24 m	%	71,512	1,50	107,27	107,27	
	D	M	Práce a dodavky M				910,00		
	D	46-M	Zemní práce při extr.mont.pracích				910,00		
134	K	460680452	Vysekání kapes a výklenků ve zdivu cihelném pro krabice 10x10x8 cm	kus	2,000	65,00	130,00	130,00	
135	K	460680592	Vysekání rýh pro montáž trubek a kabelů v cihelných zdech hloubky do 5 cm a šířky do 5 cm	m	6,000	65,00	390,00	390,00	
136	K	460710042	Vyplnění a omítnutí rýh ve stěnách hloubky do 5 cm a šířky do 5 cm	m	6,000	65,00	390,00	390,00	
	D	HZS	Hodinové zúčtovací sazby				18 000,00		
137	K	HZS1291	Hodinová zúčtovací sazba pomocný stavební dělník-stěhování nábvtku	hod	100,000	180,00	18 000,00	18 000,00	

### Náklady soupisu celkem

	D	VRN	Vedlejší rozpočtové náklady				200 000,00		
	D	VRN1	Průzkumné, geodetické a projektové práce				200 000,00		
1	K	013203000	Dílenská a výrobní dokumentace	soubor	1,000	35 000,00	35 000,00	35 000,00	
	D	VRN3	Zařízení staveniště				100 000,00		
2	K	030001000	Zařízení staveniště	soubor	1,000	100 000,00	100 000,00	100 000,00	
	D	VRN4	Inženýrská činnost				35 000,00		
3	K	045002000	Kompletační a koordinační činnost	soubor	1,000	35 000,00	35 000,00	35 000,00	
	D	VRN7	Provozní vlivy				30 000,00		
4	K	070001000	Provozní vlivy	soubor	1,000	30 000,00	30 000,00	30 000,00	

*Průj. 12/14*

Městská část Praha 5  
Úřad městské části  
Odbor školství  
nám. 14. října 4, 150 02 Praha 5

